

**Voorgevel**  
1 : 100

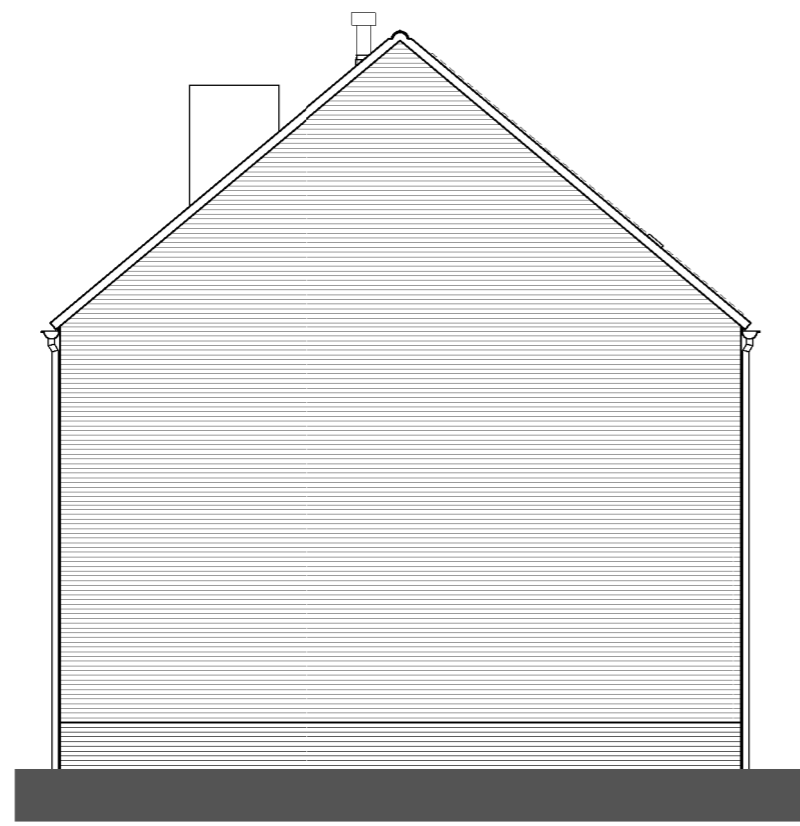

**Linkergevel**  
1 : 100

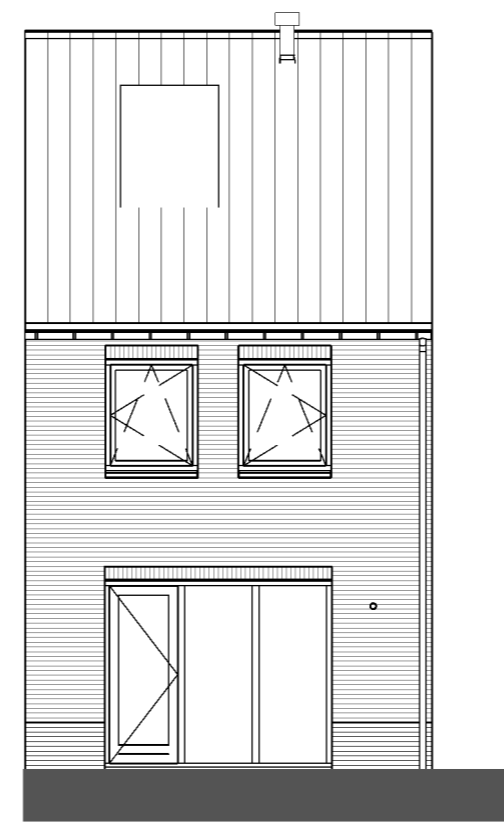



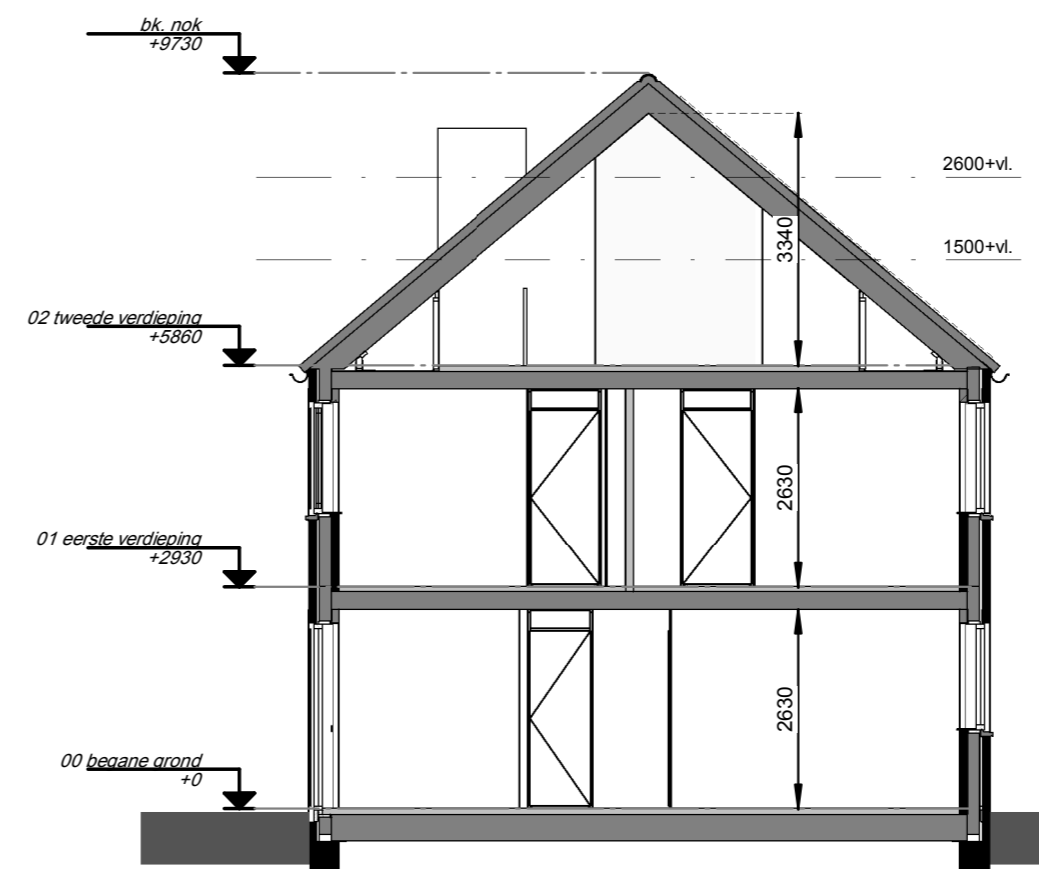

















**Achtergevel**  
1 : 100



**Doorsnede**  
1 : 100

**Renvooi**

-  plafond-lichtpunt
-  wand-lichtpunt
-  enkele schakelaar
-  wisselschakelaar
-  enkele wandcontactdoos
-  dubbele wandcontactdoos
-  bediening thermostaat
-  bediening MV, bedraad
-  ruimteregelaar
-  aansluiting onbedraad
-  belddrukker
-  schel, voordeur bel
-  rookmelder
-  ma ⊕ plafond-afvoerventiel mechanische ventilatie
-  mt ⊕ plafond-toevoerventiel mechanische ventilatie
-  verdeler vloerverwarming
-  PV omvormer
-  E-radiator
-  opstelplaats wasmachine / wasdroger
-  entree woning

Maatvoering in plattengronden zijn 'circa' maten.  
 Leidingen en kanalenverloop conform opgave installateur.  
 Elektra en installaties worden conform opgave installateur uitgevoerd.  
 Posities ventielen mechanische ventilatie zijn indicatief.  
 Posities WP, WTW en omvormer zijn indicatief.  
 Zonnepanelen indicatief weergegeven, aantal conform berekening.

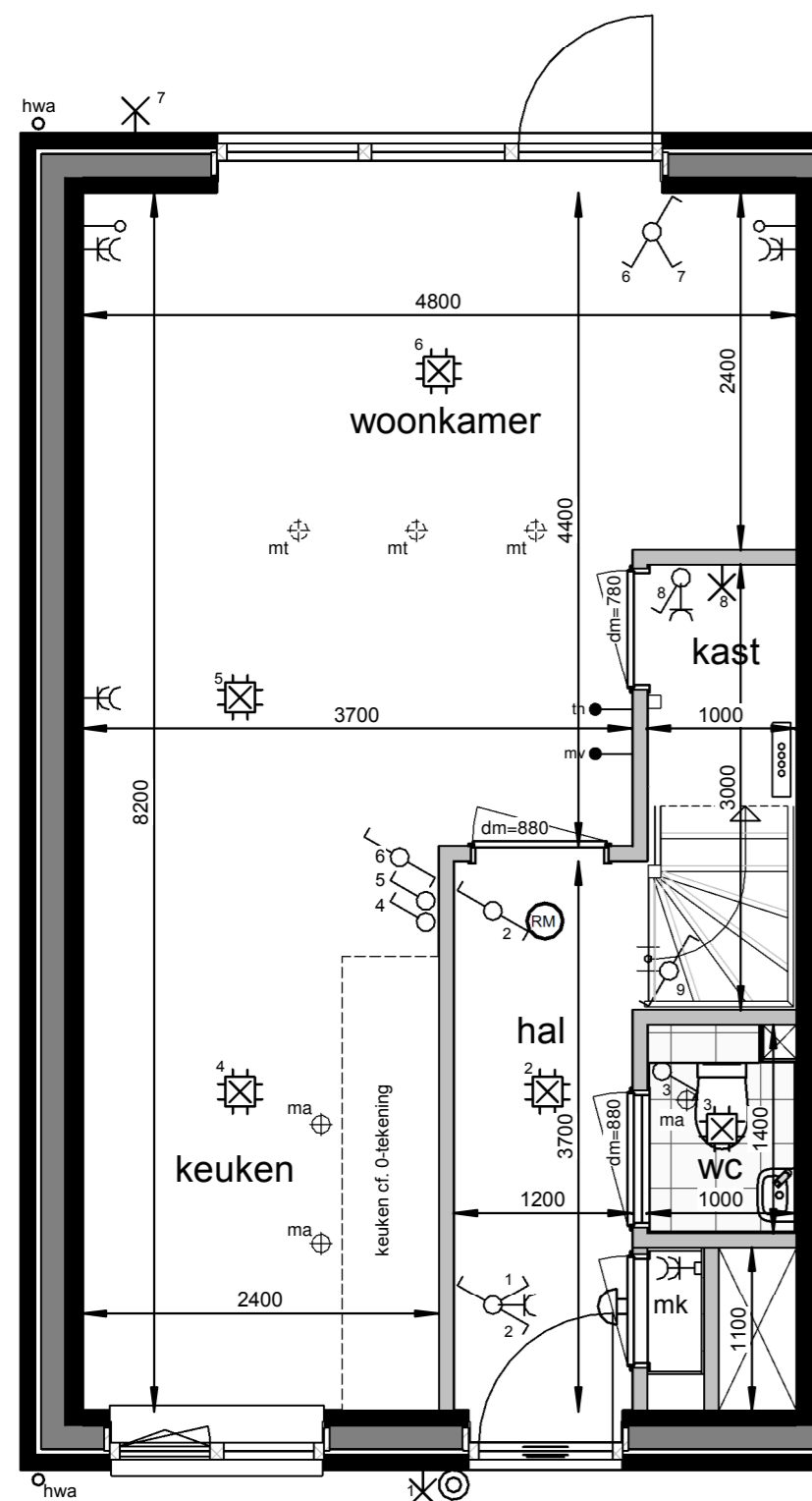

**Begane grond**  
1 : 50

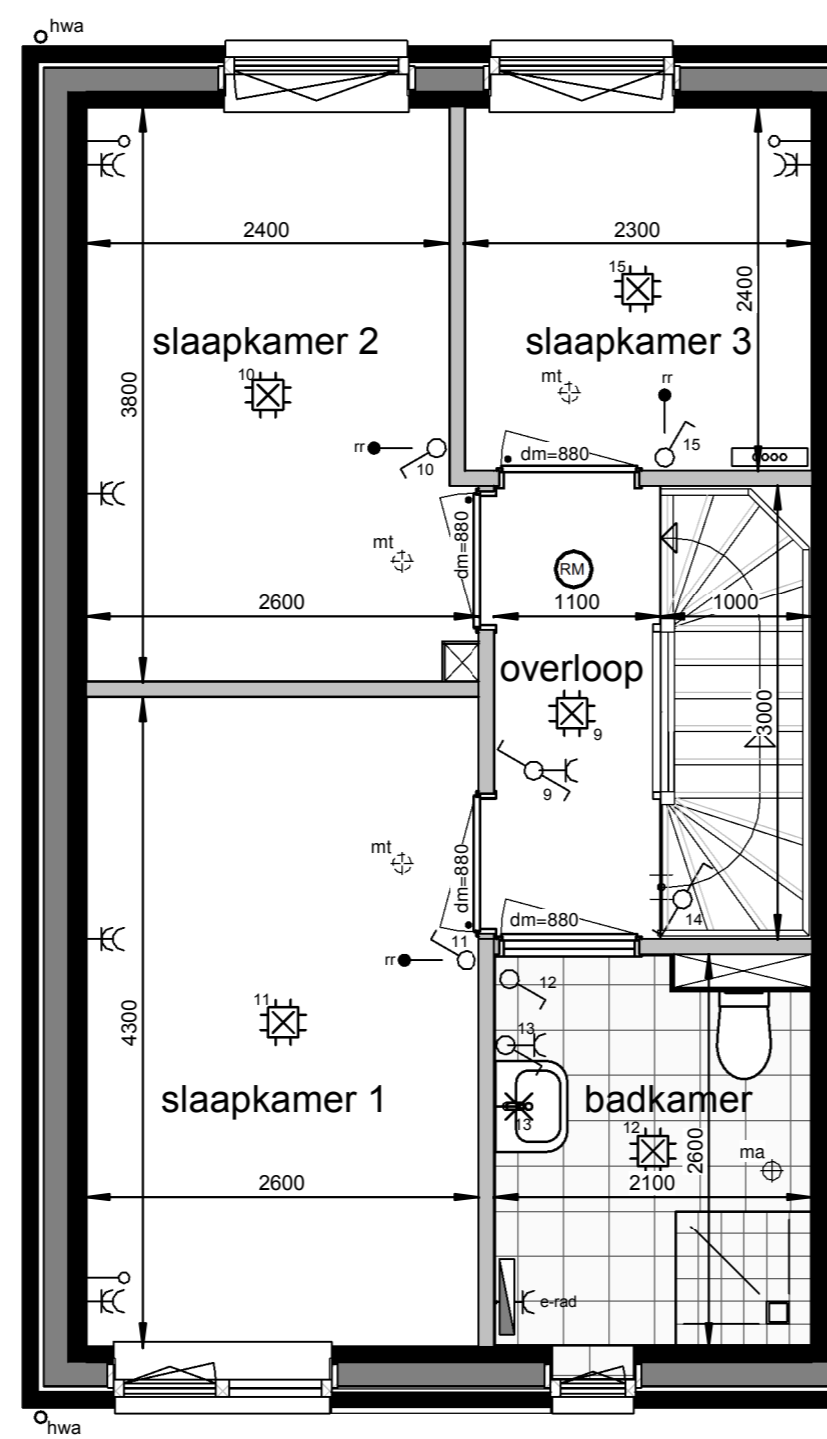

**Eerste verdieping**  
1 : 50

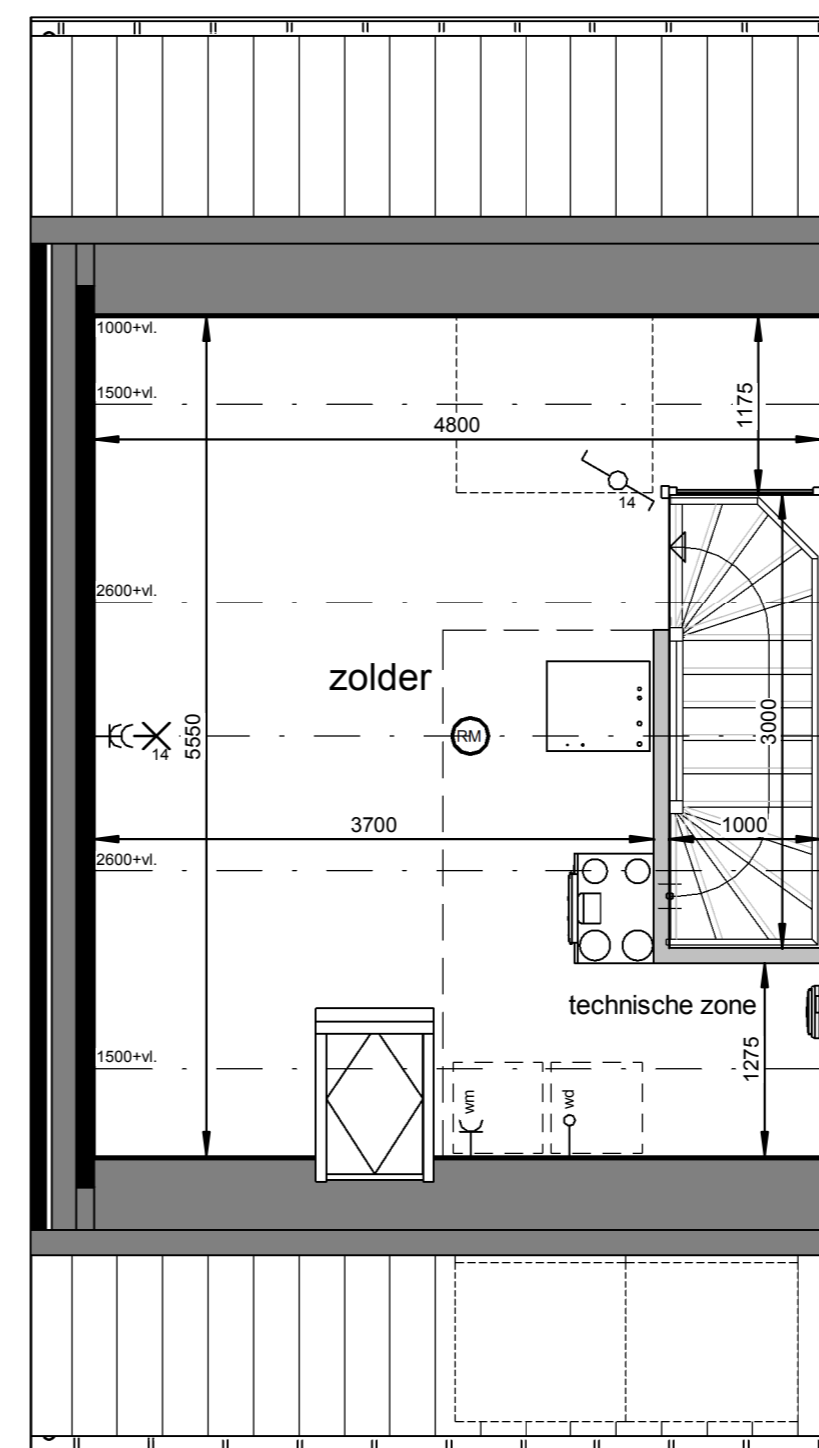

**Tweede verdieping**  
1 : 50

**Horst de Afhang, 25 woningen - fase 5**  
 Woningtype D1s - Verkooptekening - bnr. 01

datum: 17-05-2024    schaal: 1:100 / 1:50    papierformaat: A2    bladnr.: B-VK-D1s-0

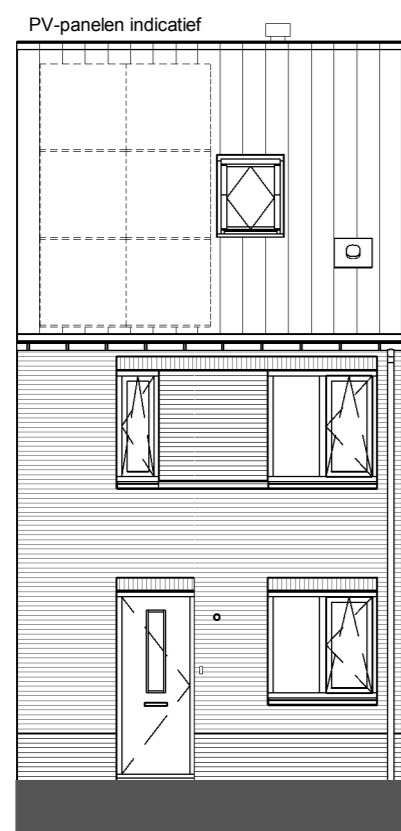

**Voorgevel**

1 : 100

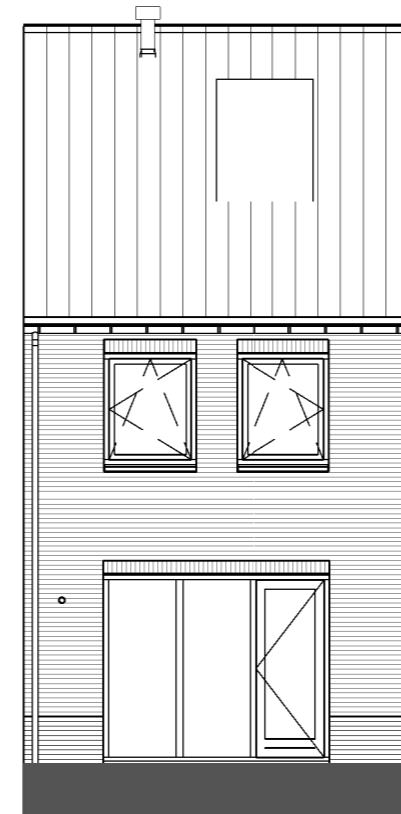

**Achtergevel**

1 : 100

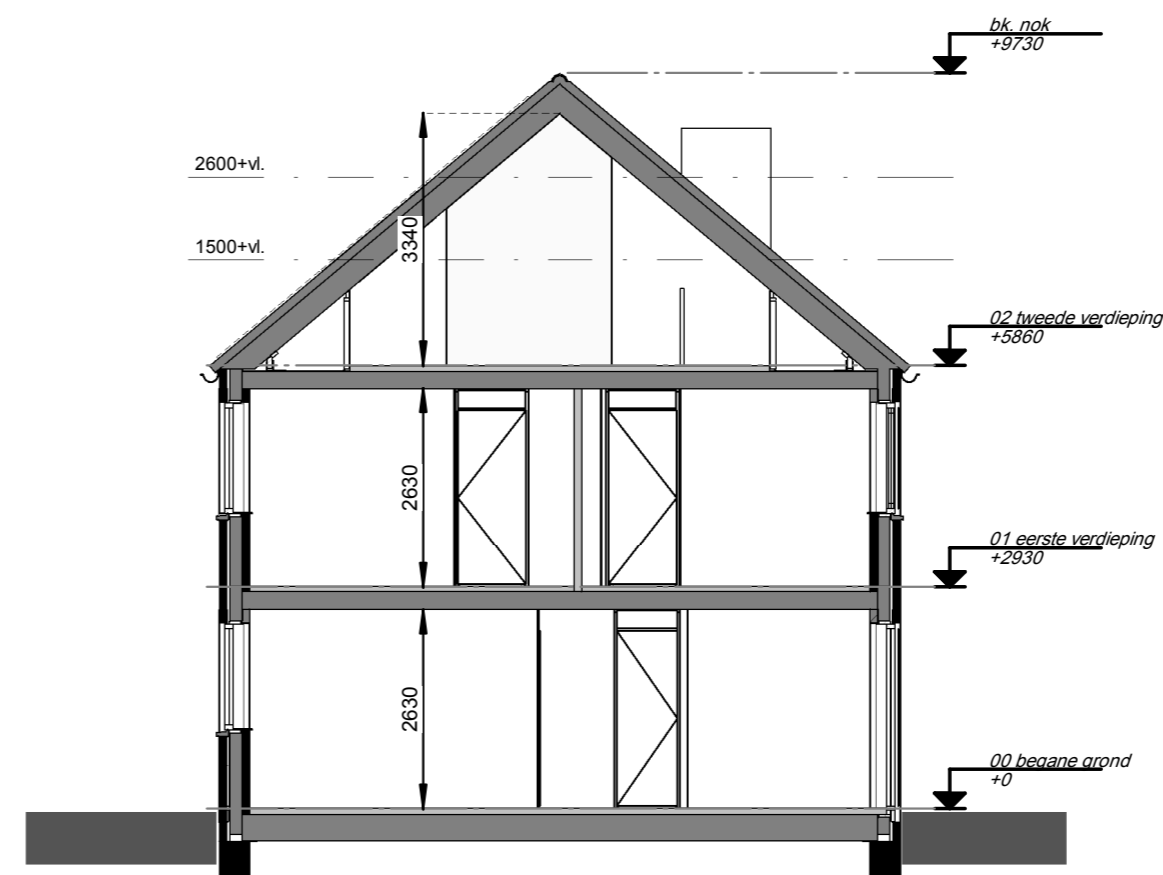

**Doorsnede**

1 : 100

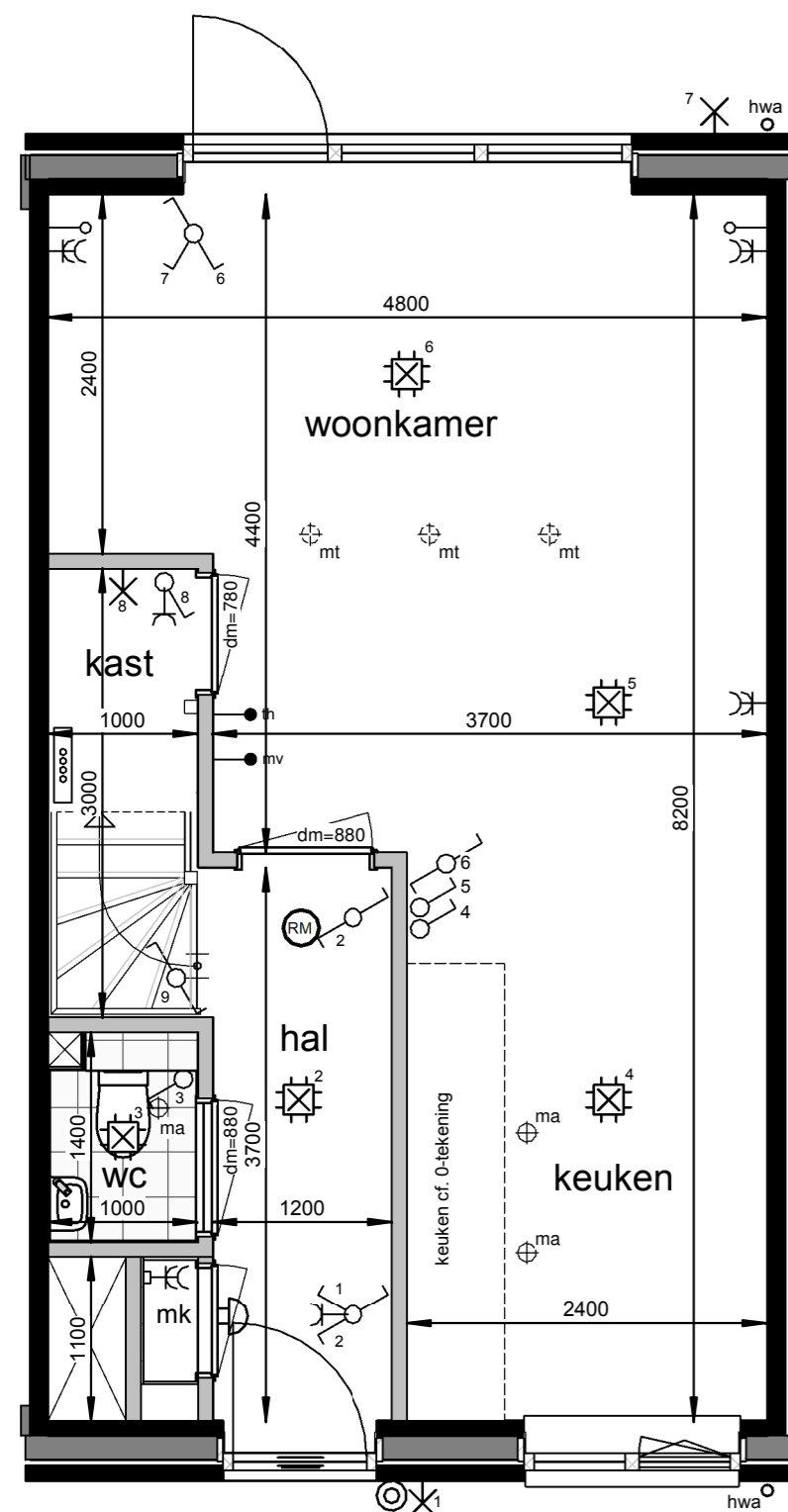

**Begane grond**

1 : 50

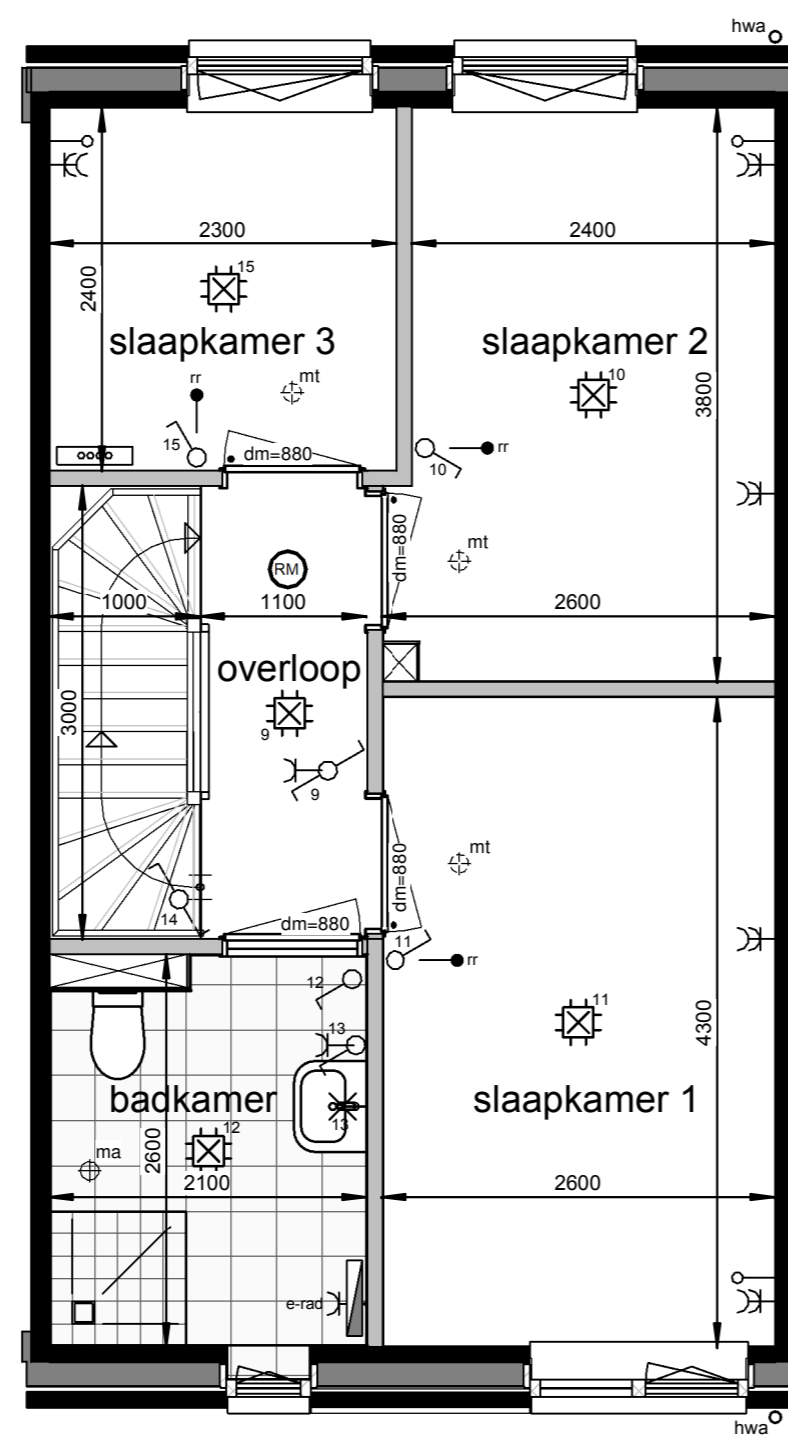

**Eerste verdieping**



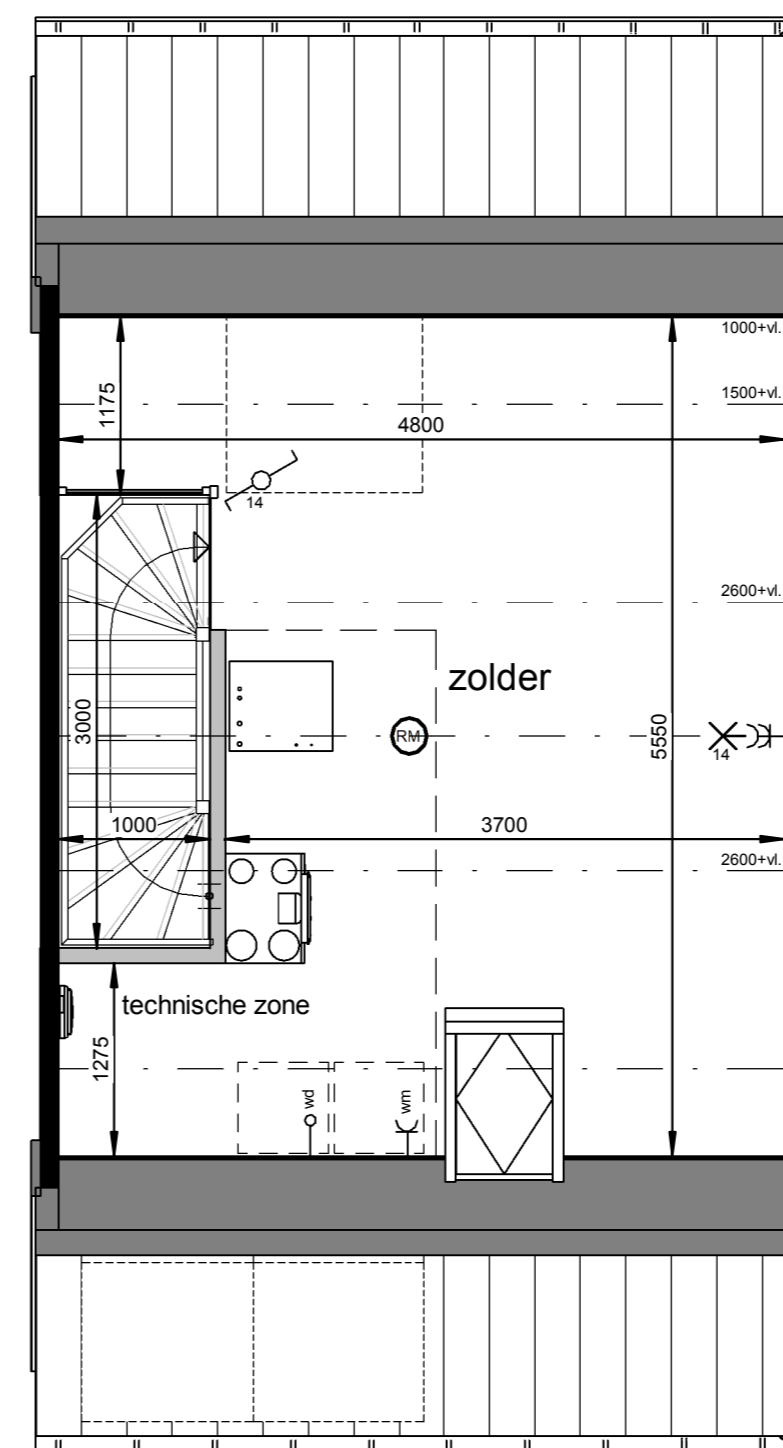

















1 : 50



**Tweede verdieping**

1 : 50

**Renvooi**

-  plafond-lichtpunt
-  wand-lichtpunt
-  enkele schakelaar
-  wisselschakelaar
-  enkele wandcontactdoos
-  dubbele wandcontactdoos
-  bediening thermostaat
-  bediening MV, bedraad
-  ruimteregelaar
-  aansluiting onbedraad
-  bedrukker
-  schel, voordeur bel
-  rookmelder
-  ma ⊕ plafond-afvoerventiel mechanische ventilatie
-  mt ⊕ plafond-toevoerventiel mechanische ventilatie
-  verdeler vloerverwarming
-  PV omvormer
-  E-radiator
-  opstelplaats wasmachine / wasdroger
-  entree woning

Maatvoering in plattengronden zijn 'circa' maten.  
 Leidingen en kanalenverloop conform opgave installateur.  
 Elektra en installaties worden conform opgave installateur uitgevoerd.  
 Posities ventielen mechanische ventilatie zijn indicatief.  
 Posities WP, WTW en omvormer zijn indicatief.  
 Zonnepanelen indicatief weergegeven, aantal conform berekening.

**Horst de Afhang, 25 woningen - fase 5**

Woningtype D - Verkooptekening - bnr. 02

datum: 17-05-2024    schaal: 1:100 / 1:50    papierformaat: A2    bladnr.: B-VK-D-0

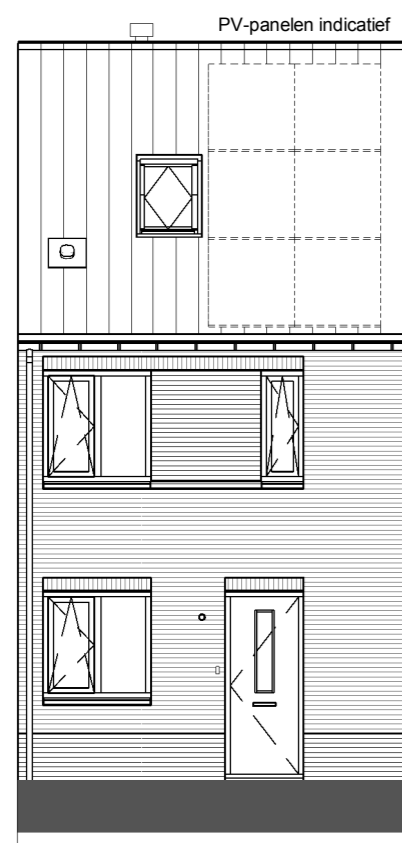

**Voorgevel**

1 : 100

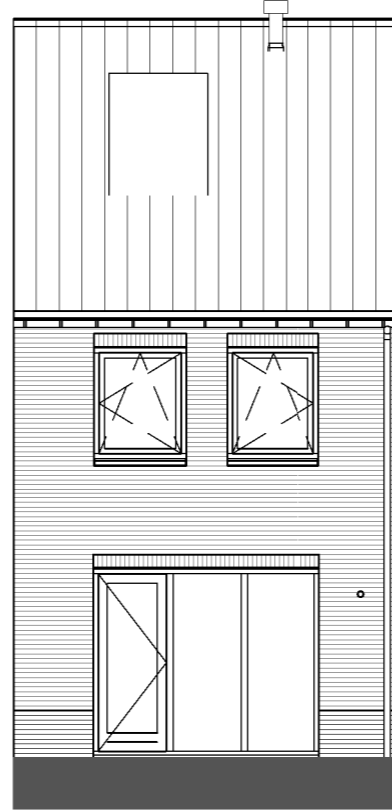

**Achtergevel**

1 : 100

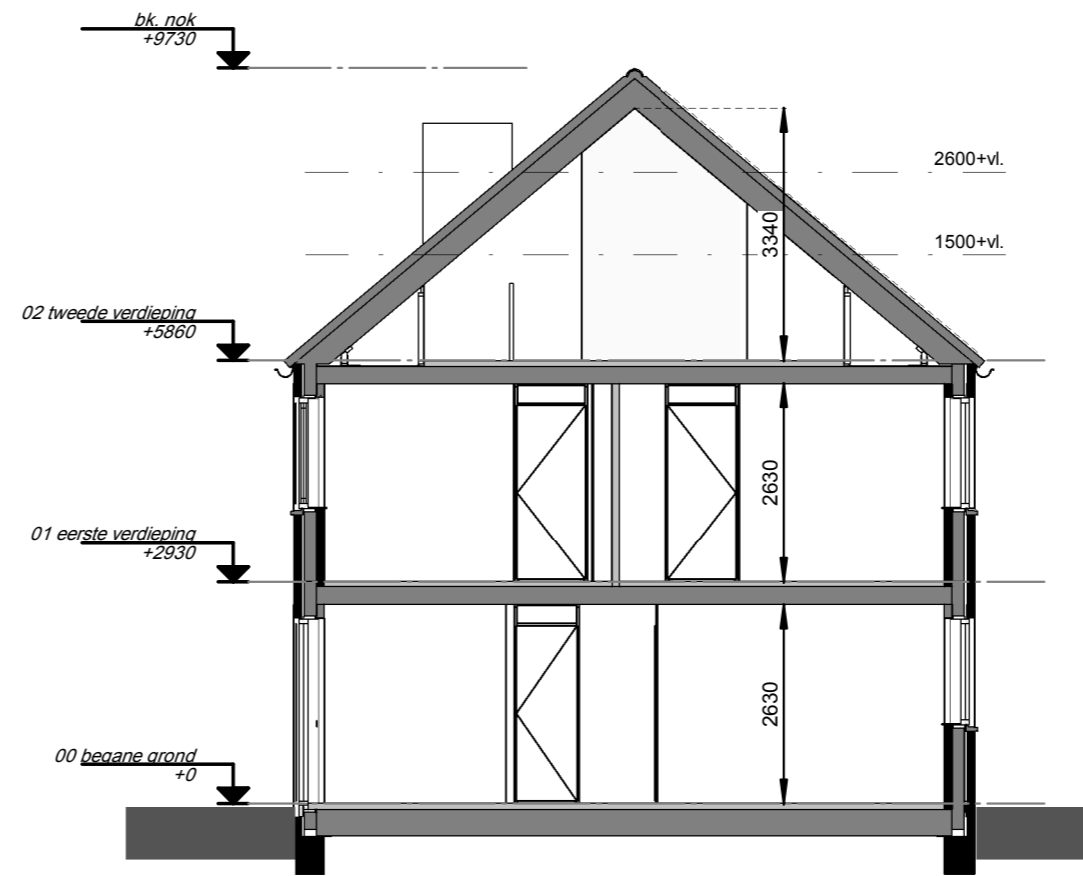

**Doorsnede**

1 : 100

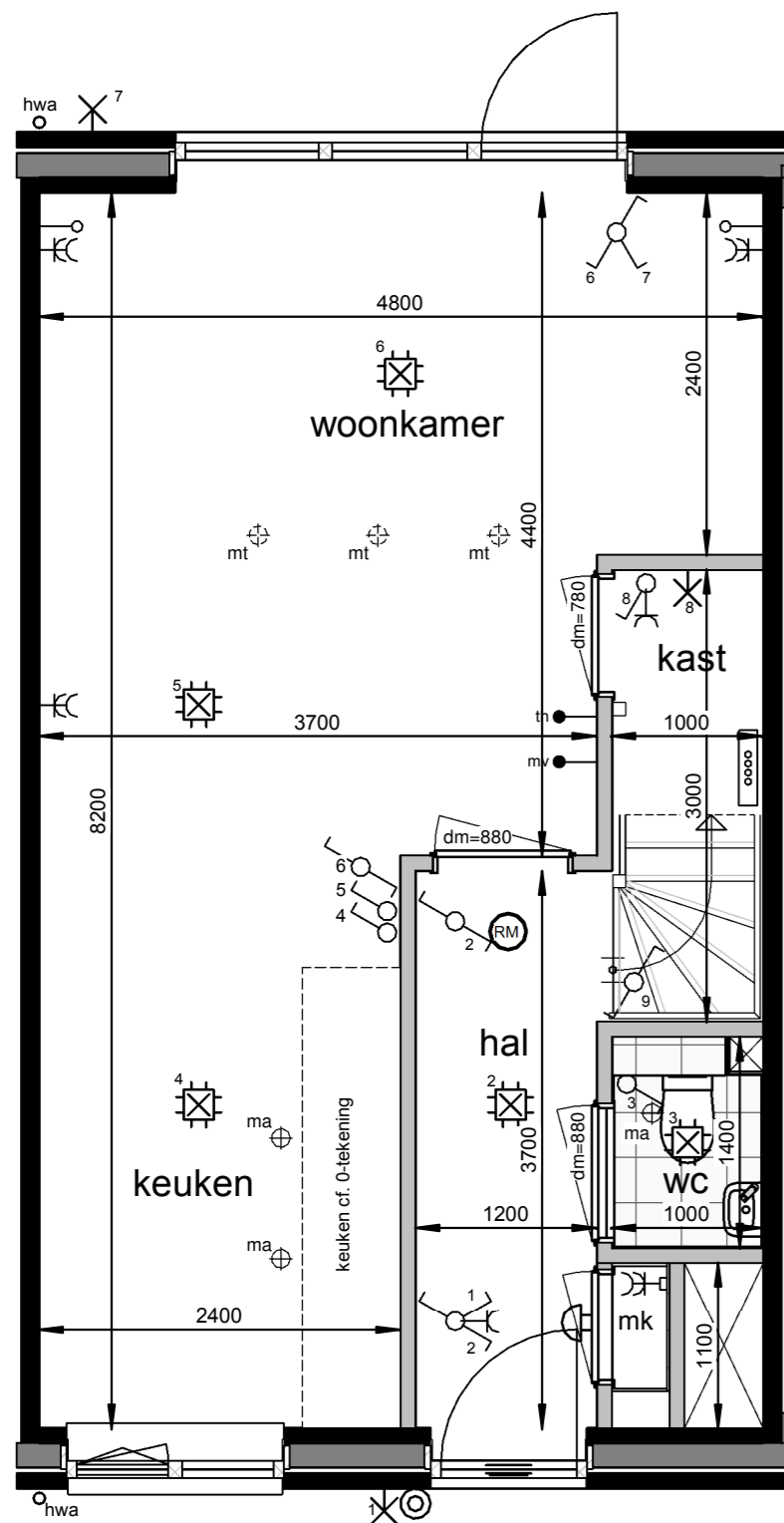

**Begane grond**

1 : 50

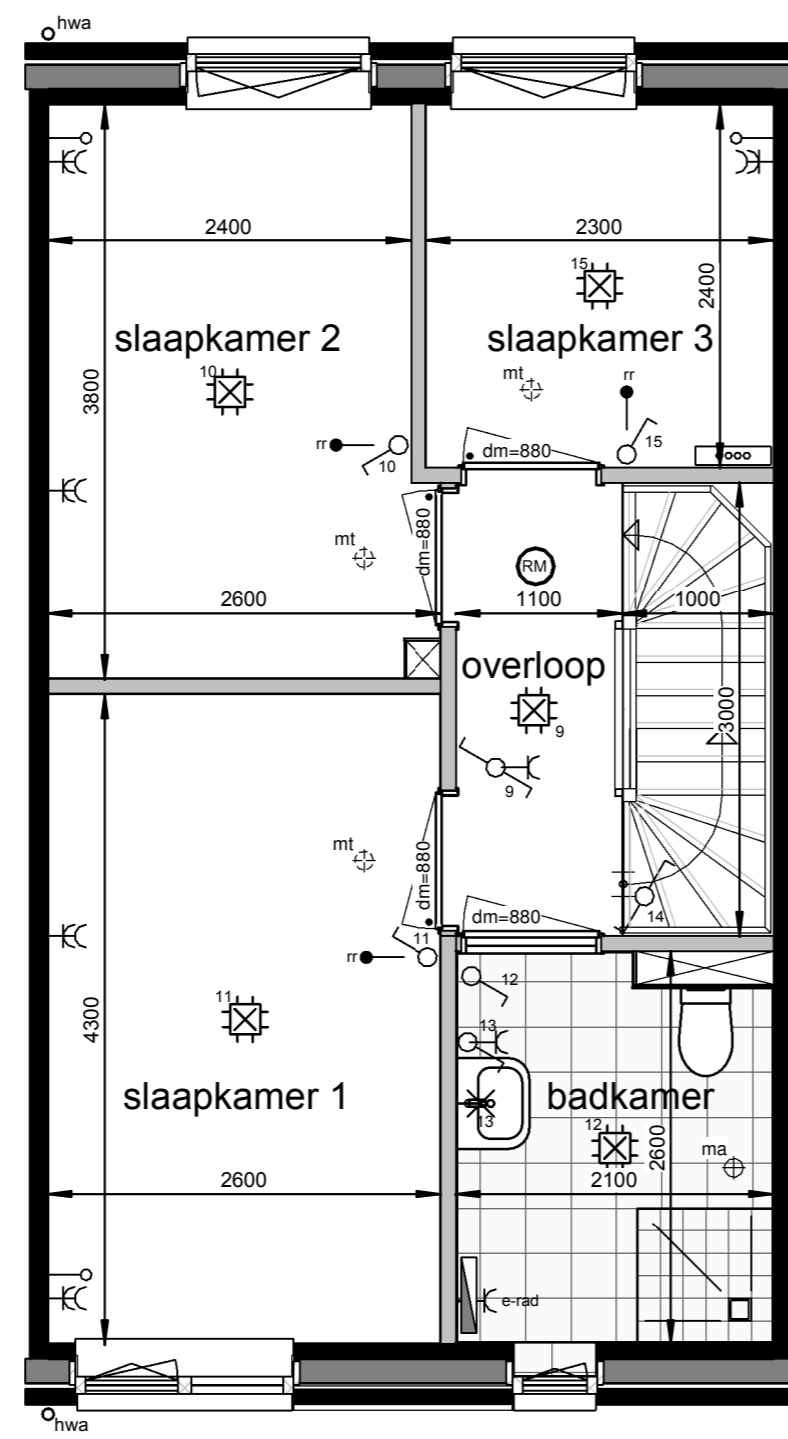

**Eerste verdieping**



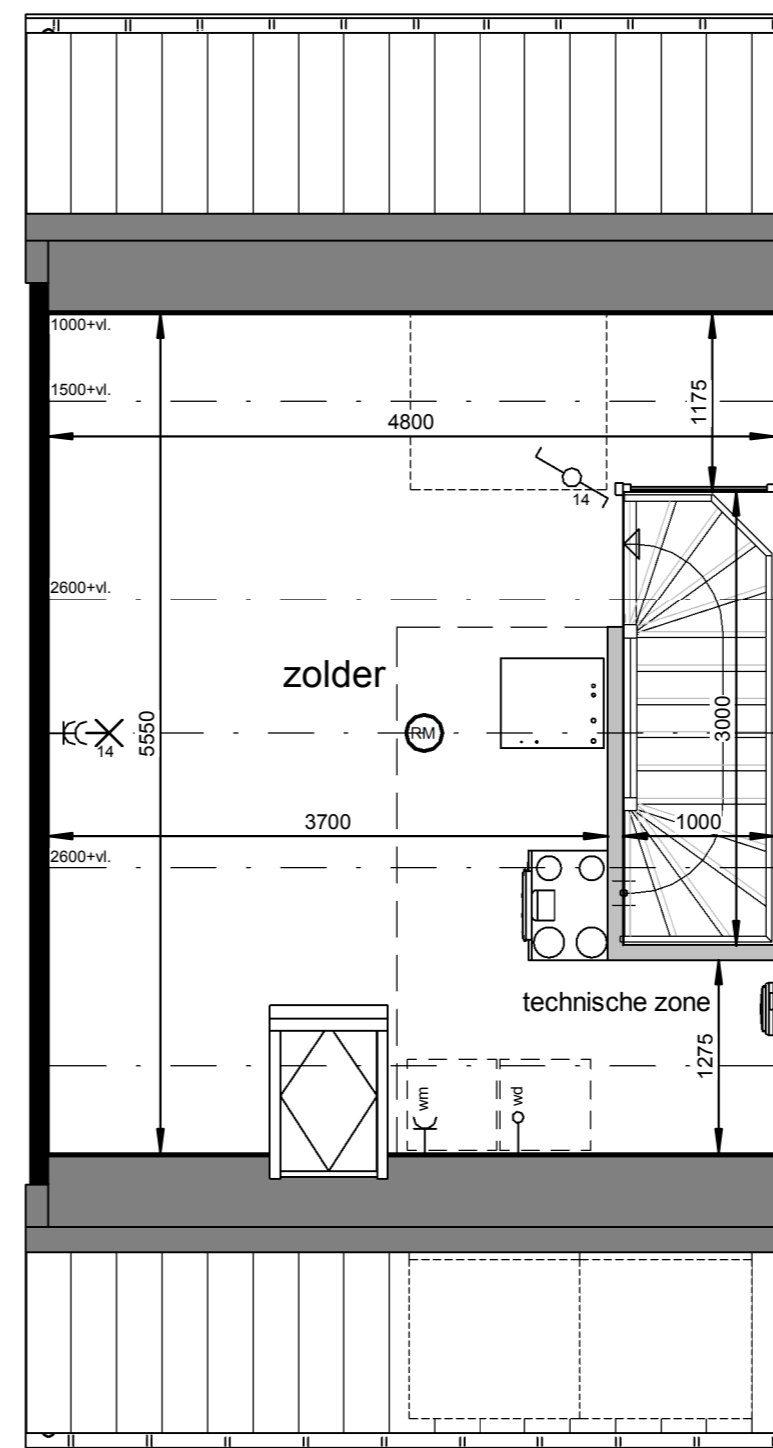

















1 : 50



**Tweede verdieping**

1 : 50

**Renvooi**

-  plafond-lichtpunt
-  wand-lichtpunt
-  enkele schakelaar
-  wisselschakelaar
-  enkele wandcontactdoos
-  dubbele wandcontactdoos
-  bediening thermostaat
-  bediening MV, bedraad
-  ruimteregelaar
-  aansluiting onbedraad
-  bedrukker
-  schel, voordeur bel
-  rookmelder
-  ma ⊕ plafond-afvoerventiel mechanische ventilatie
-  mt ⊕ plafond-toevoerventiel mechanische ventilatie
-  verdeler vloerverwarming
-  PV omvormer
-  E-radiator
-  opstelplaats wasmachine / wasdroger
-  entree woning

Maatvoering in plattengronden zijn 'circa' maten.  
 Leidingen en kanalenverloop conform opgave installateur.  
 Elektra en installaties worden conform opgave installateur uitgevoerd.  
 Posities ventielen mechanische ventilatie zijn indicatief.  
 Posities WP, WTW en omvormer zijn indicatief.  
 Zonnepanelen indicatief weergegeven, aantal conform berekening.

**Horst de Afhang, 25 woningen - fase 5**

Woningtype Ds - Verkooptekening - bnr. 03

datum: 17-05-2024    schaal: 1:100 / 1:50    papierformaat: A2    bladnr.: B-VK-Ds-0

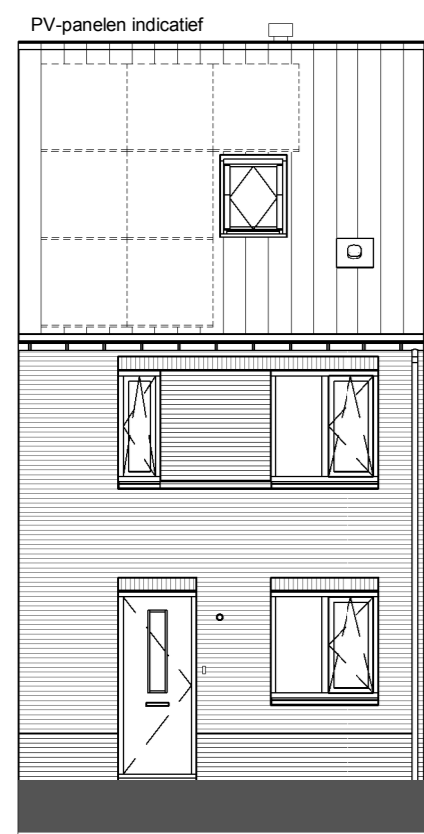

**Voorgevel**

1 : 100

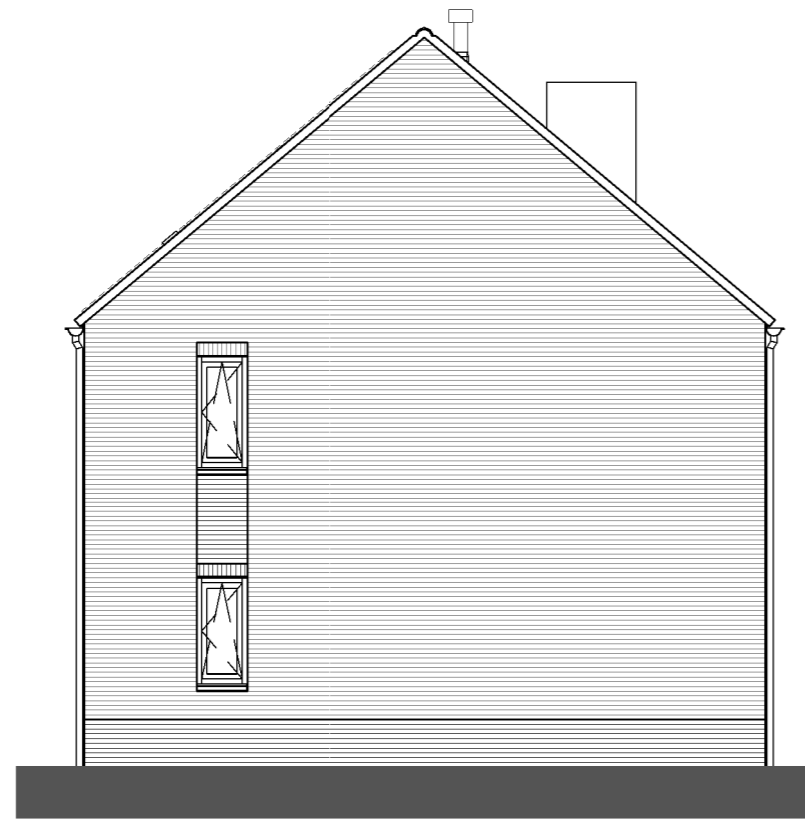

**Rechtergevel**

1 : 100

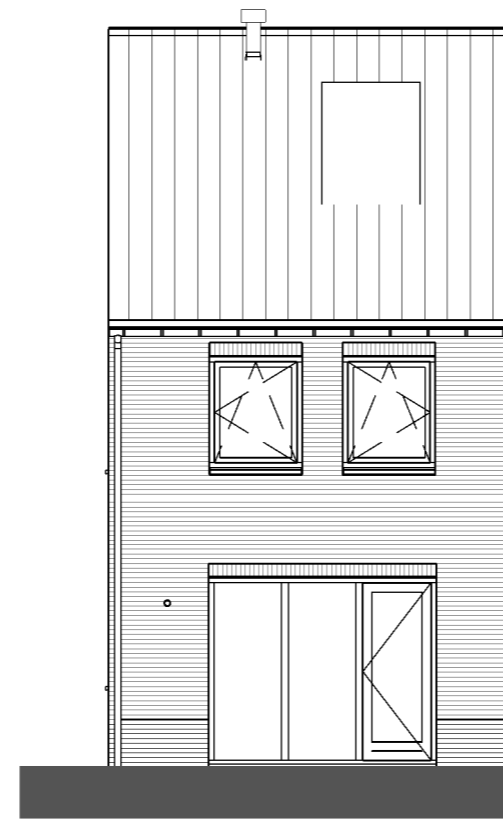

**Achtergevel**

1 : 100

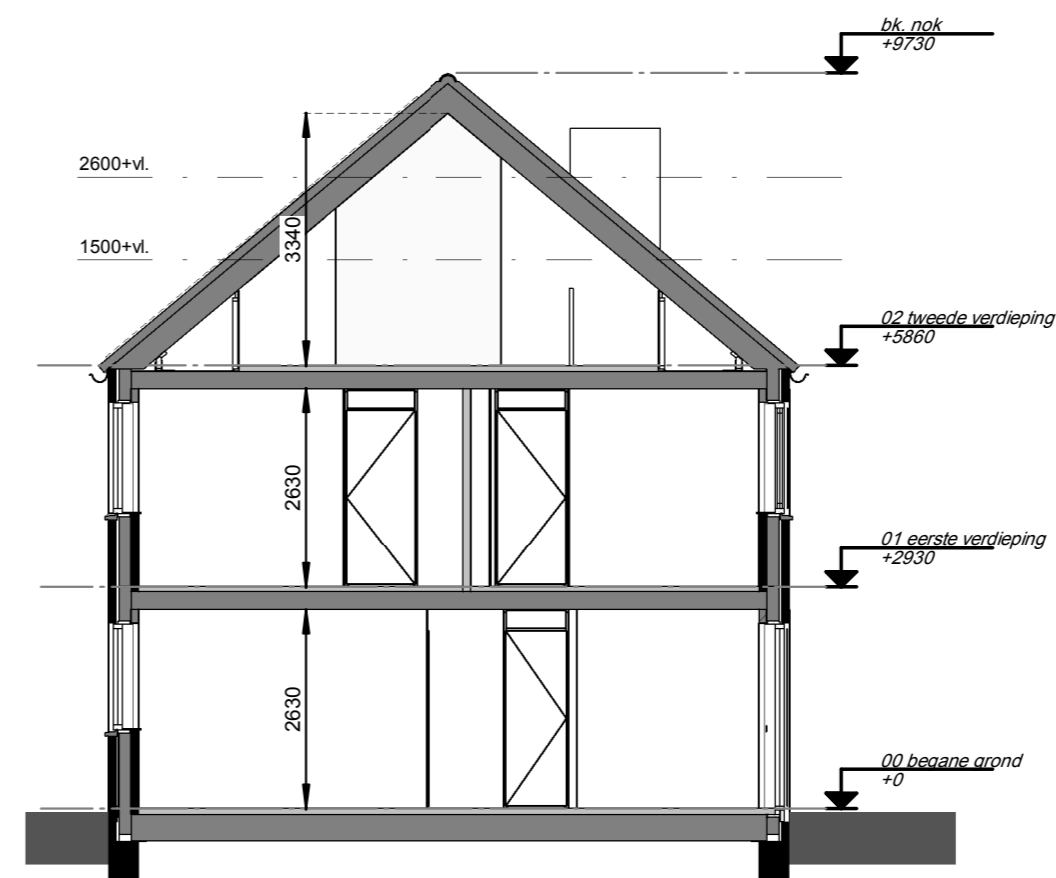

**Doorsnede**

1 : 100

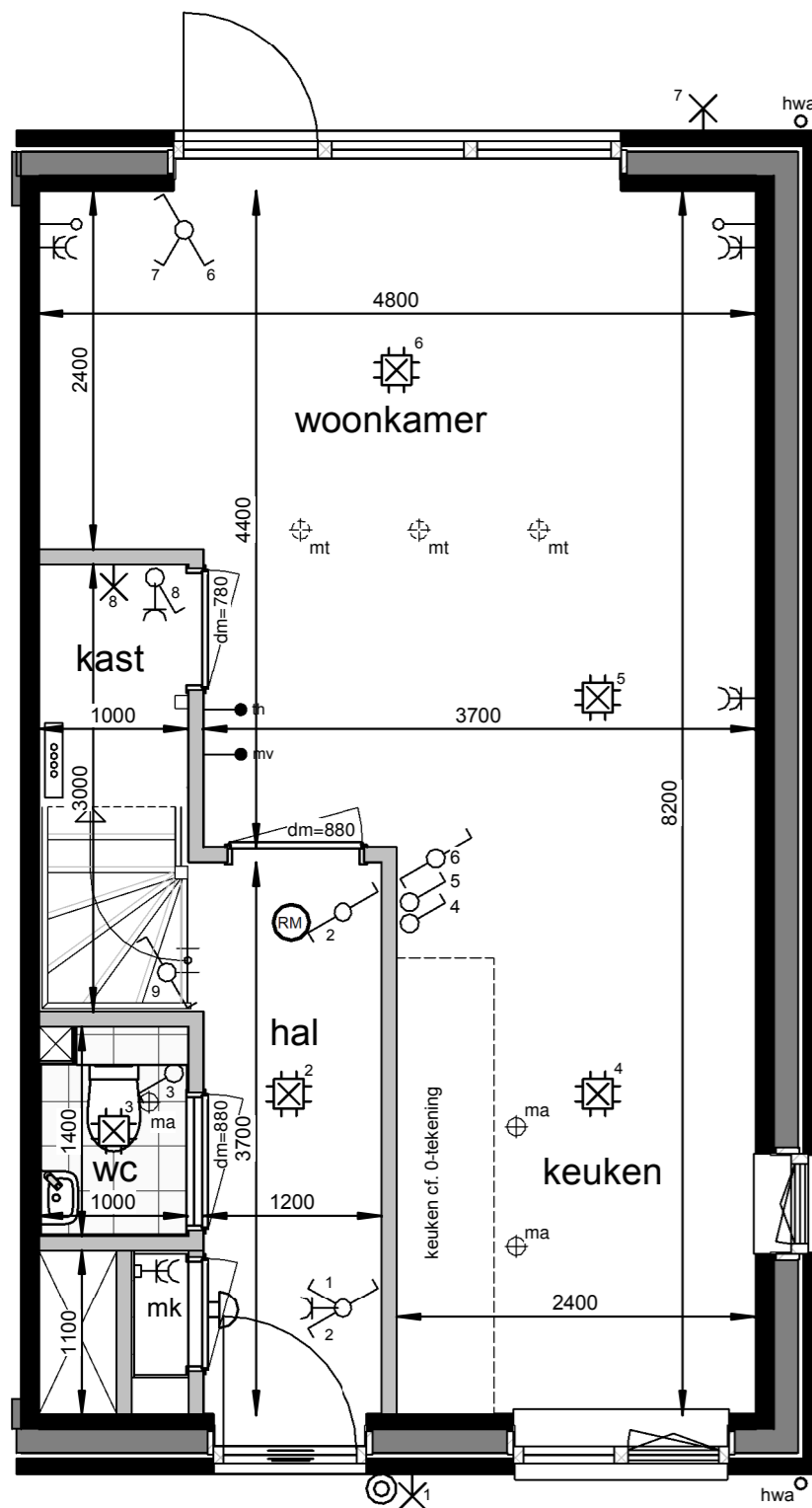

**Begane grond**

1 : 50

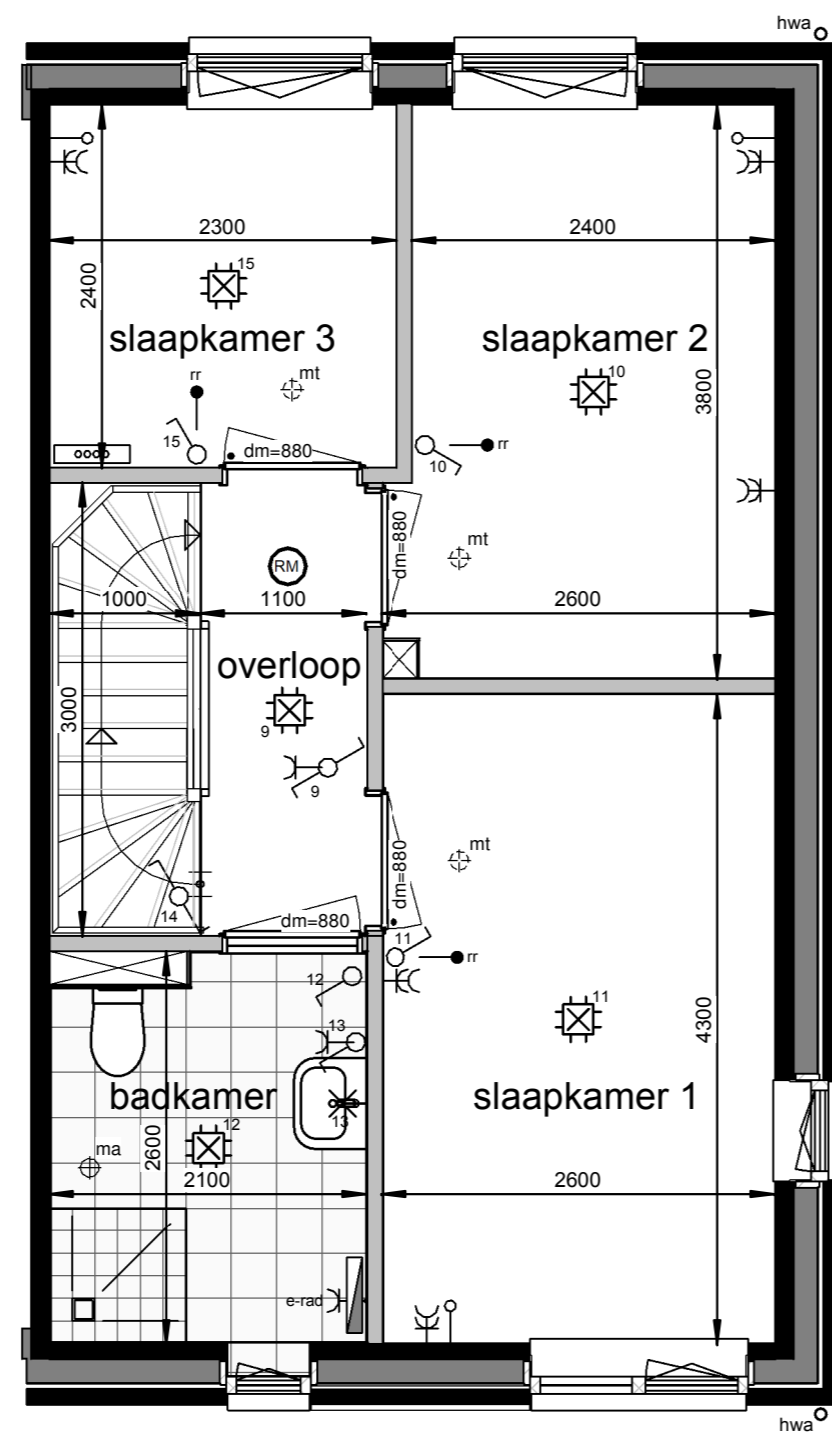

**Eerste verdieping**



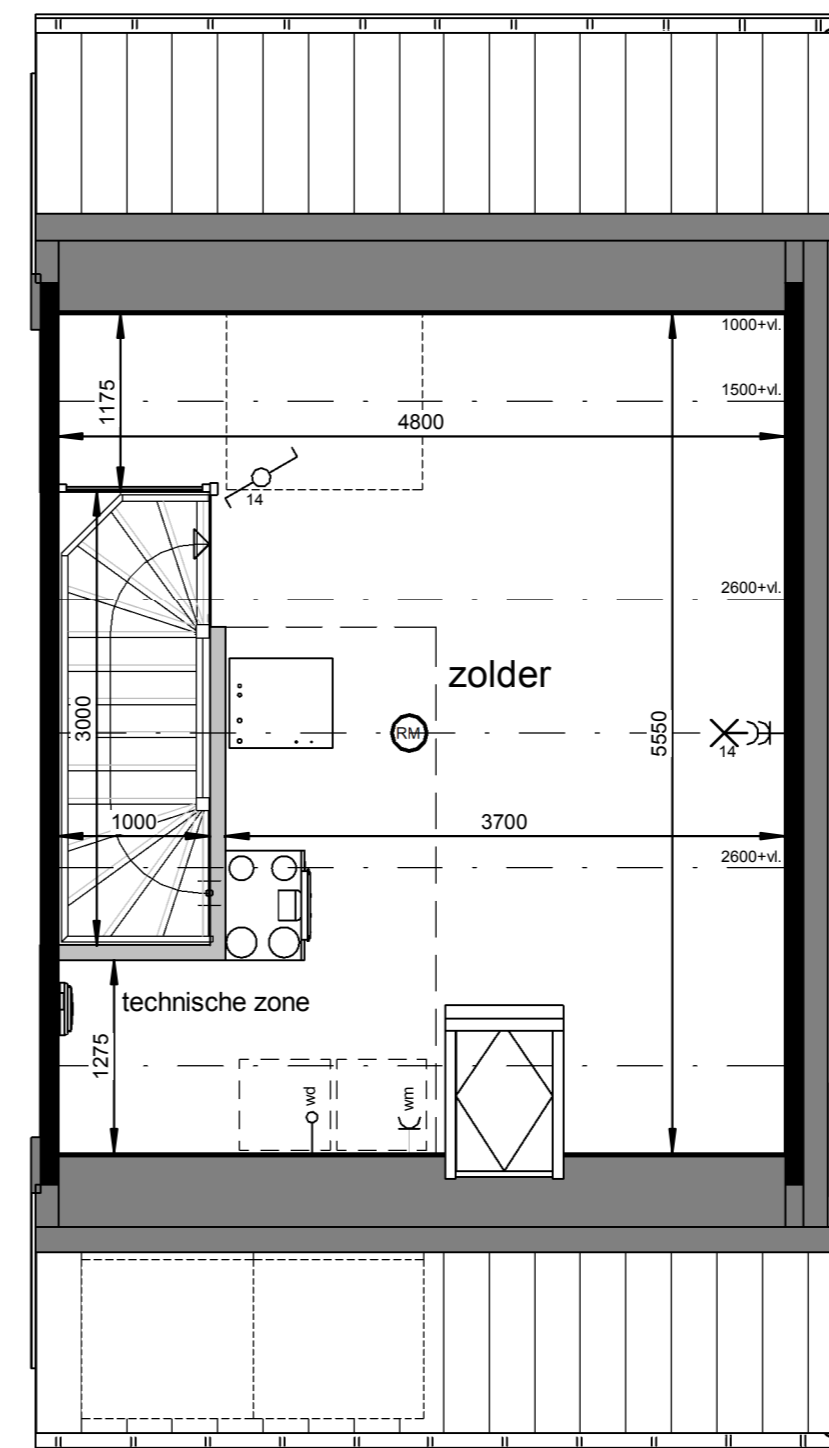

















1 : 50



**Tweede verdieping**

1 : 50

**Renvooi**

-  plafond-lichtpunt
-  wand-lichtpunt
-  enkele schakelaar
-  wisselschakelaar
-  enkele wandcontactdoos
-  dubbele wandcontactdoos
-  bediening thermostaat
-  bediening MV, bedraad
-  ruimteregelaar
-  aansluiting onbedraad
-  bedrukker
-  schel, voordeur bel
-  rookmelder
-  ma ⊕ plafond-afvoerventiel mechanische ventilatie
-  mt ⊕ plafond-toevoerventiel mechanische ventilatie
-  verdeler vloerverwarming
-  PV omvormer
-  E-radiator
-  opstelplaats wasmachine / wasdroger
-  entree woning

Maatvoering in plattengronden zijn 'circa' maten.  
 Leidingen en kanalenverloop conform opgave installateur.  
 Elektra en installaties worden conform opgave installateur uitgevoerd.  
 Posities ventielen mechanische ventilatie zijn indicatief.  
 Posities WP, WTW en omvormer zijn indicatief.  
 Zonnepanelen indicatief weergegeven, aantal conform berekening.

**Horst de Afhang, 25 woningen - fase 5**

Woningtype D2 - Verkooptekening - bnr. 04

datum: 17-05-2024    schaal: 1:100 / 1:50    papierformaat: A2    bladnr.: B-VK-D2-0



**Voorgevel**  
1 : 100

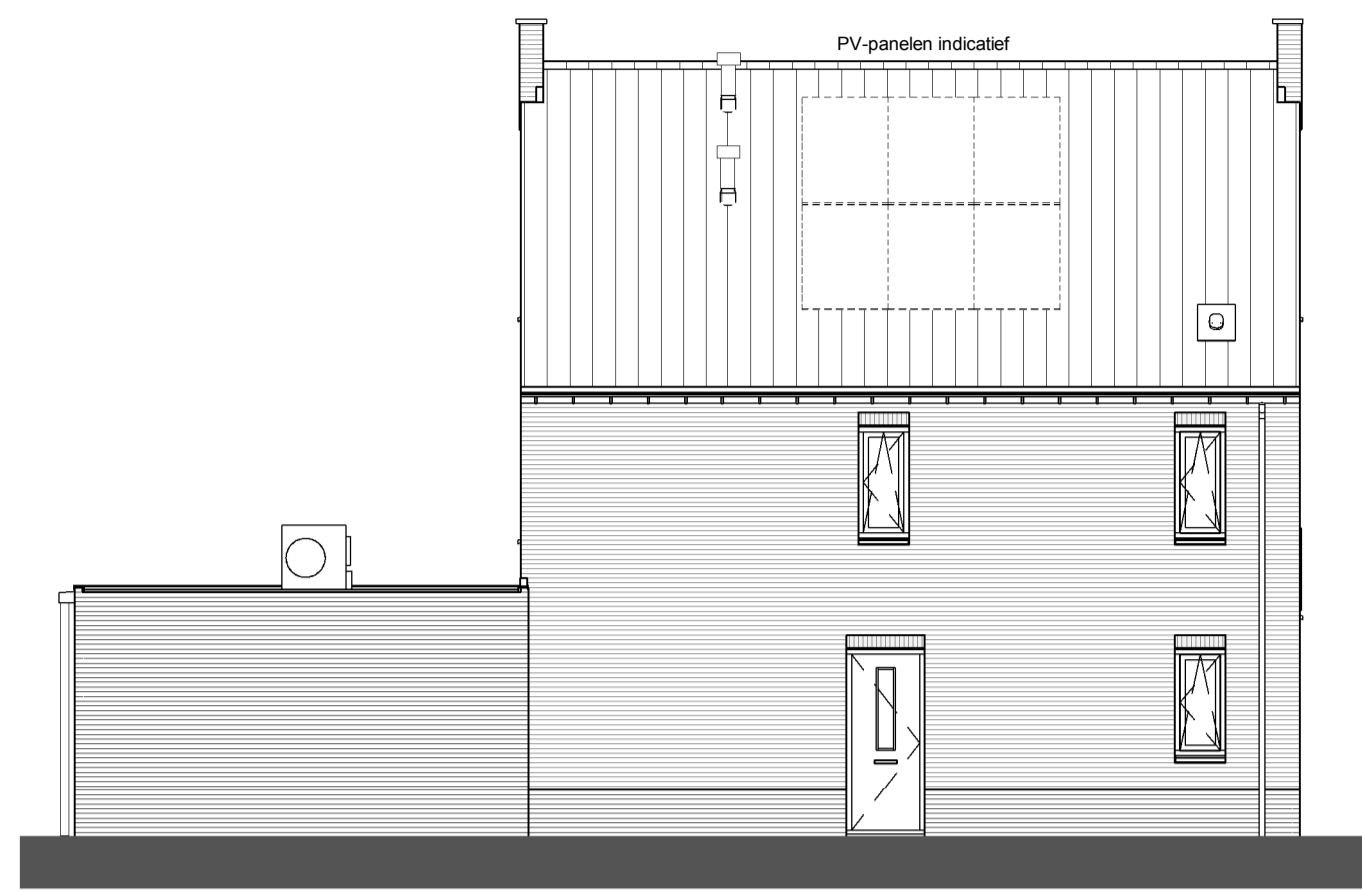

**Linkergevel**  
1 : 100



**Achtergevel**  
1 : 100

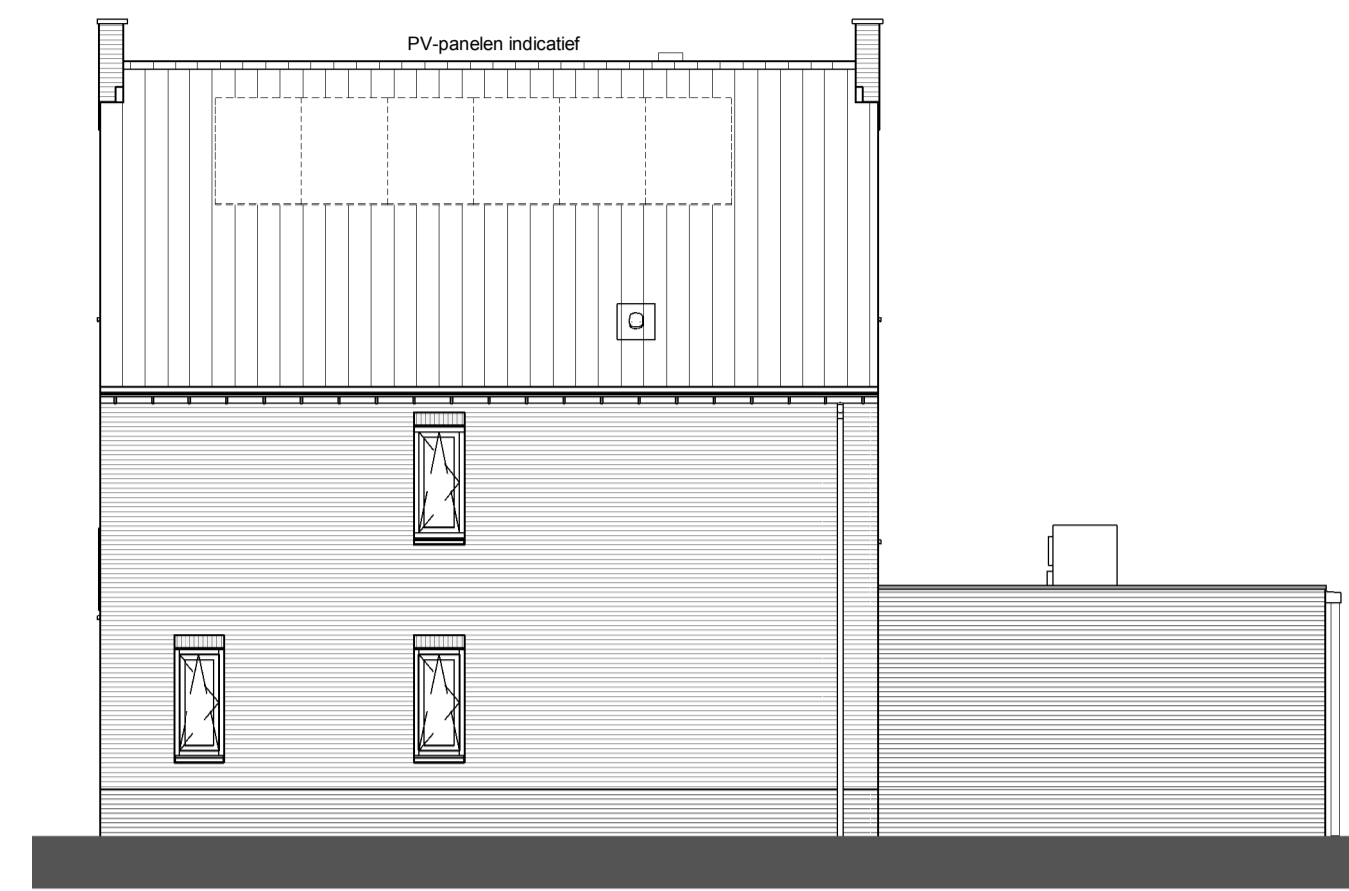

**Rechtergevel**  
1 : 100

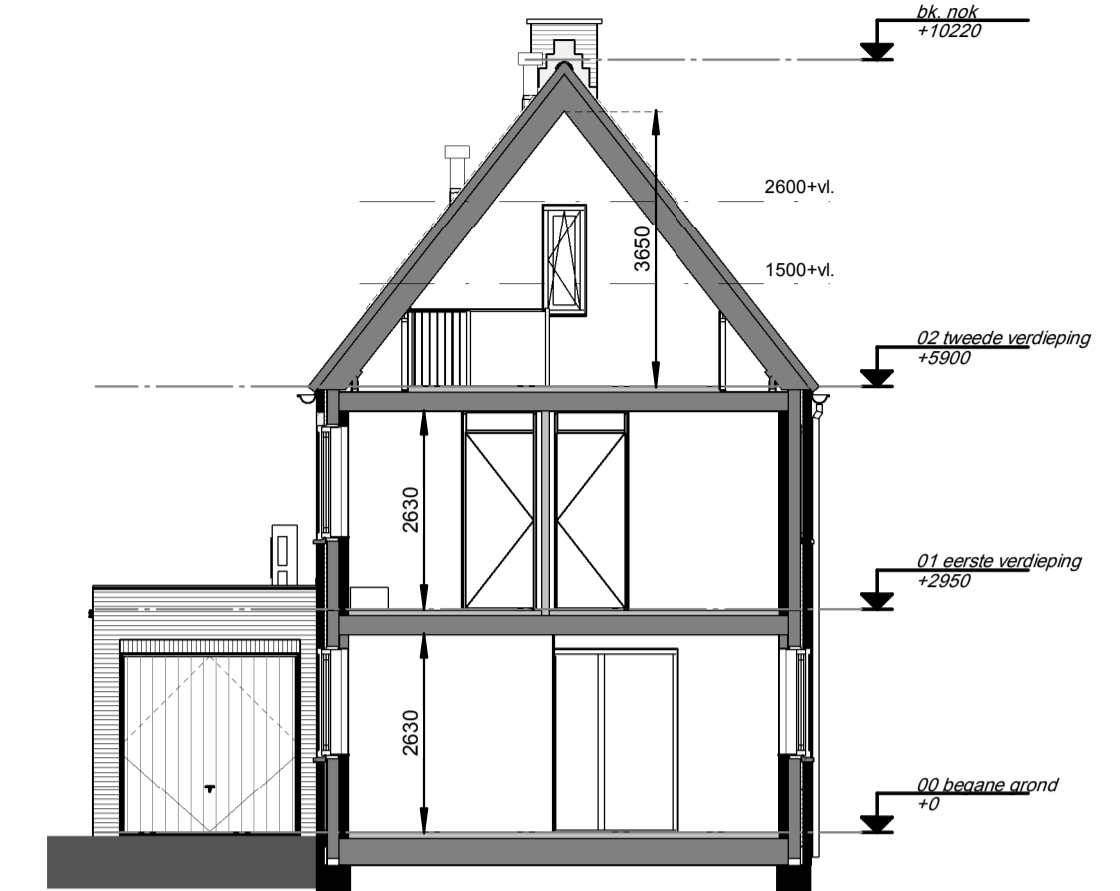

**Doorsnede**  
1 : 100

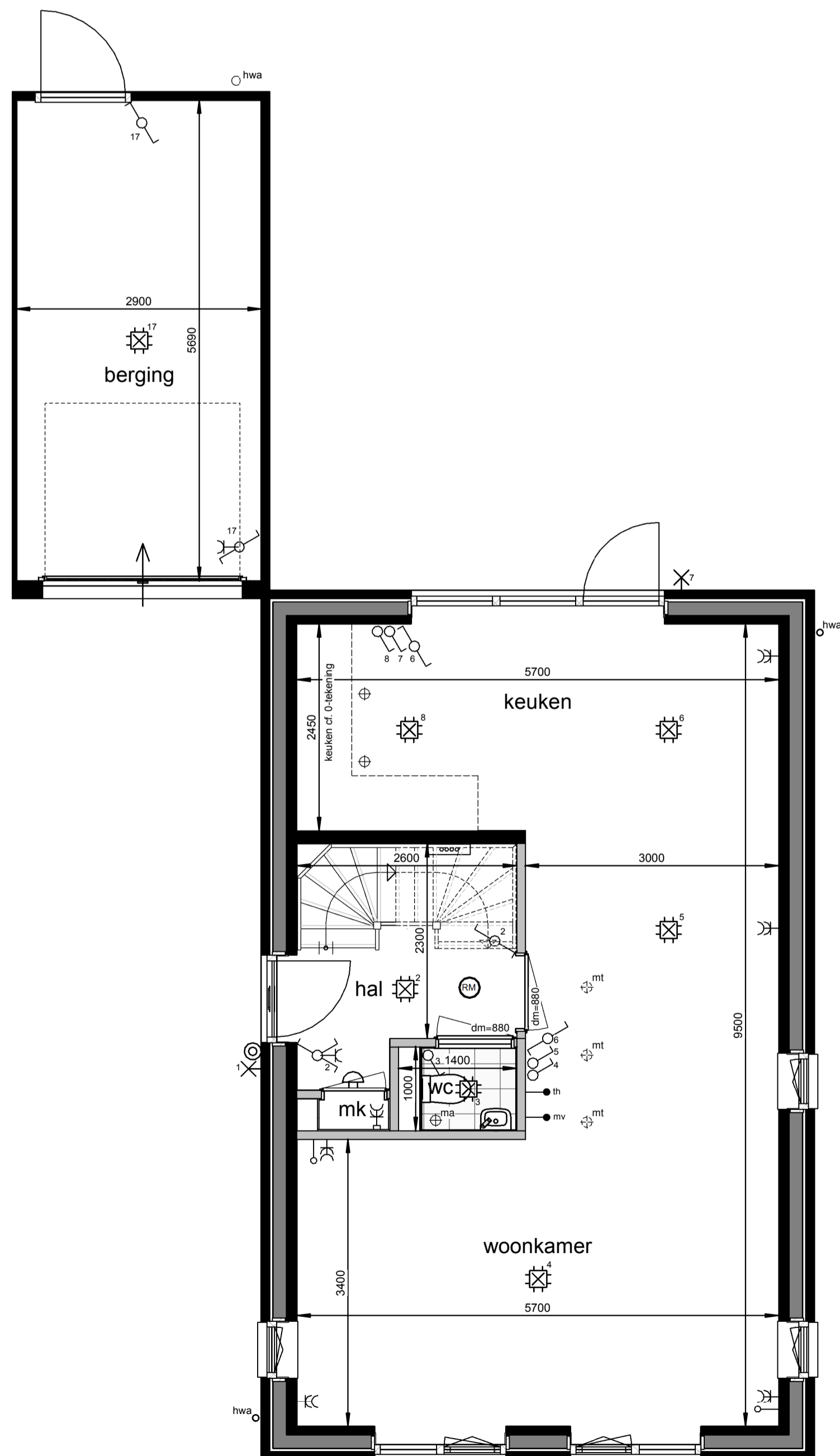

**Begane grond**  
1 : 50

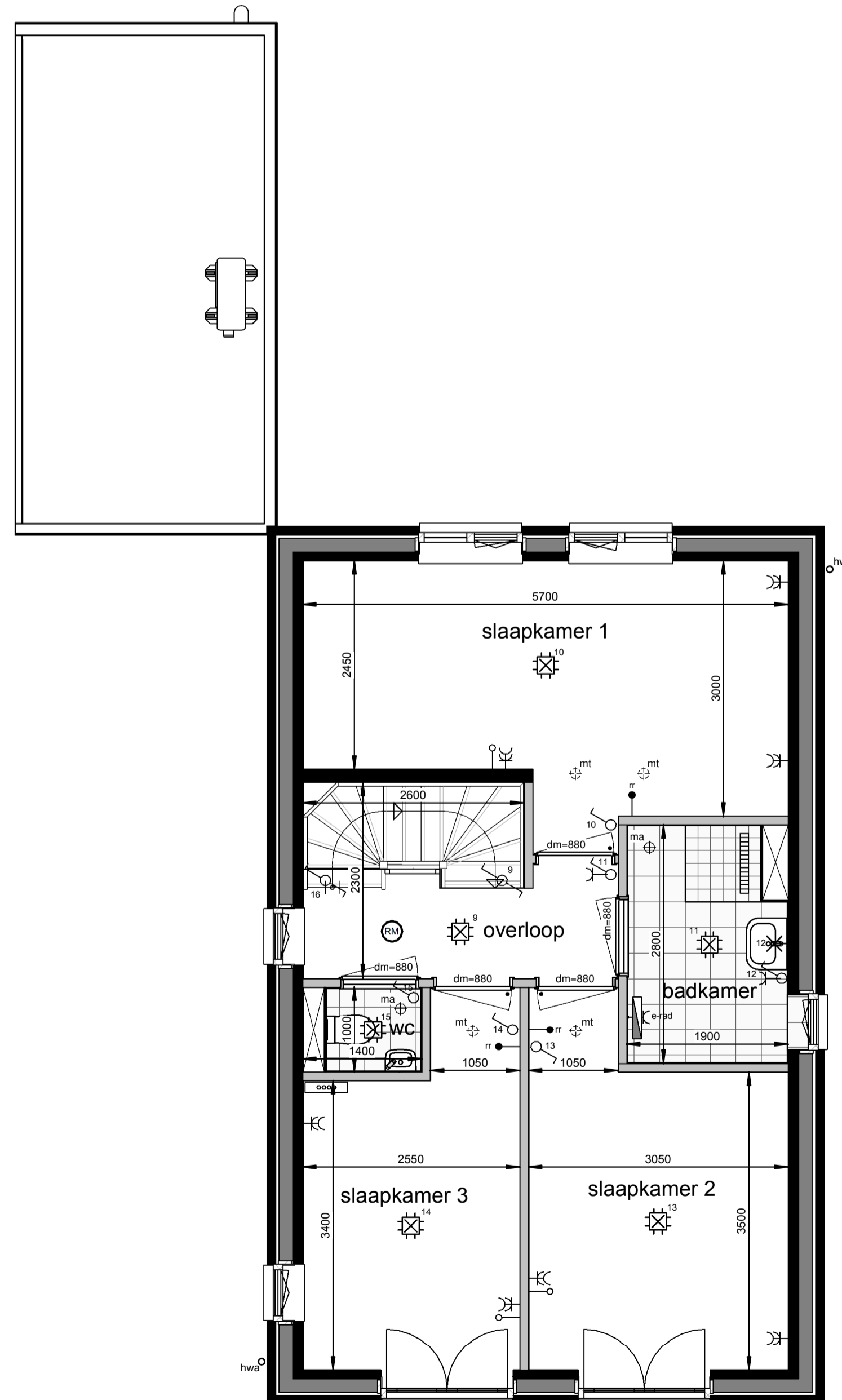

**Eerste verdieping**  
1 : 50

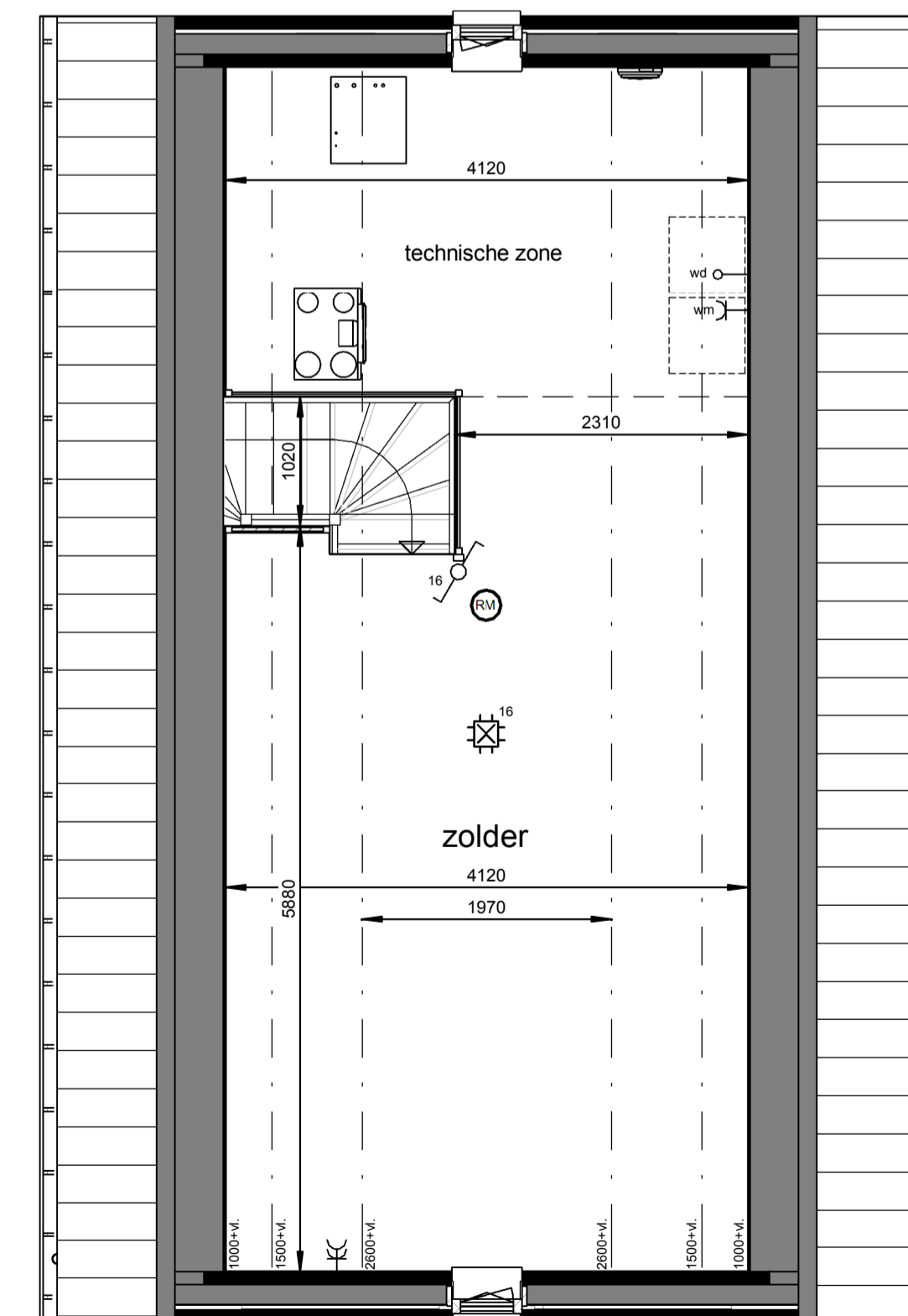

**Tweede verdieping**  
1 : 50

**Renvooi**

- plafond-lichtpunt
- wand-lichtpunt
- enkele schakelaar
- wisselschakelaar
- enkele wandcontactdoos
- dubbele wandcontactdoos
- bediening thermostaat
- bediening MV, bedraad
- ruimteregelaar
- aansluiting onbedraad
- bedrukker
- schel, voordeur bel
- rookmelder
- ma ⊕ plafond-afvoerventiel mechanische ventilatie
- mt ⊕ plafond-toevoerventiel mechanische ventilatie
- verdelers vloerverwarming
- PV omvormer
- E-radiator
- opstelplaats wasmachine / wasdroger
- entree woning

Maatvoering in plattegronden zijn 'circa' maten.  
Leidingen en kanalenverloop conform opgave installateur.  
Elektra en installaties worden conform opgave installateur uitgevoerd.  
Posities WP, WTW en omvormer zijn indicatief.  
Zonnepanelen indicatief weergegeven, aantal conform berekening.

**Horst de Afdang, 25 woningen - fase 5**  
Woningtype H - Verkooptekening - bnr. 05

datum: 17-05-2024 schaal: 1:100 / 1:50 papierformaat: A1 besch.: B-VK-H-0



**Voorgevel**  
1 : 100



**Linkergevel**  
1 : 100



**Achtergevel**  
1 : 100

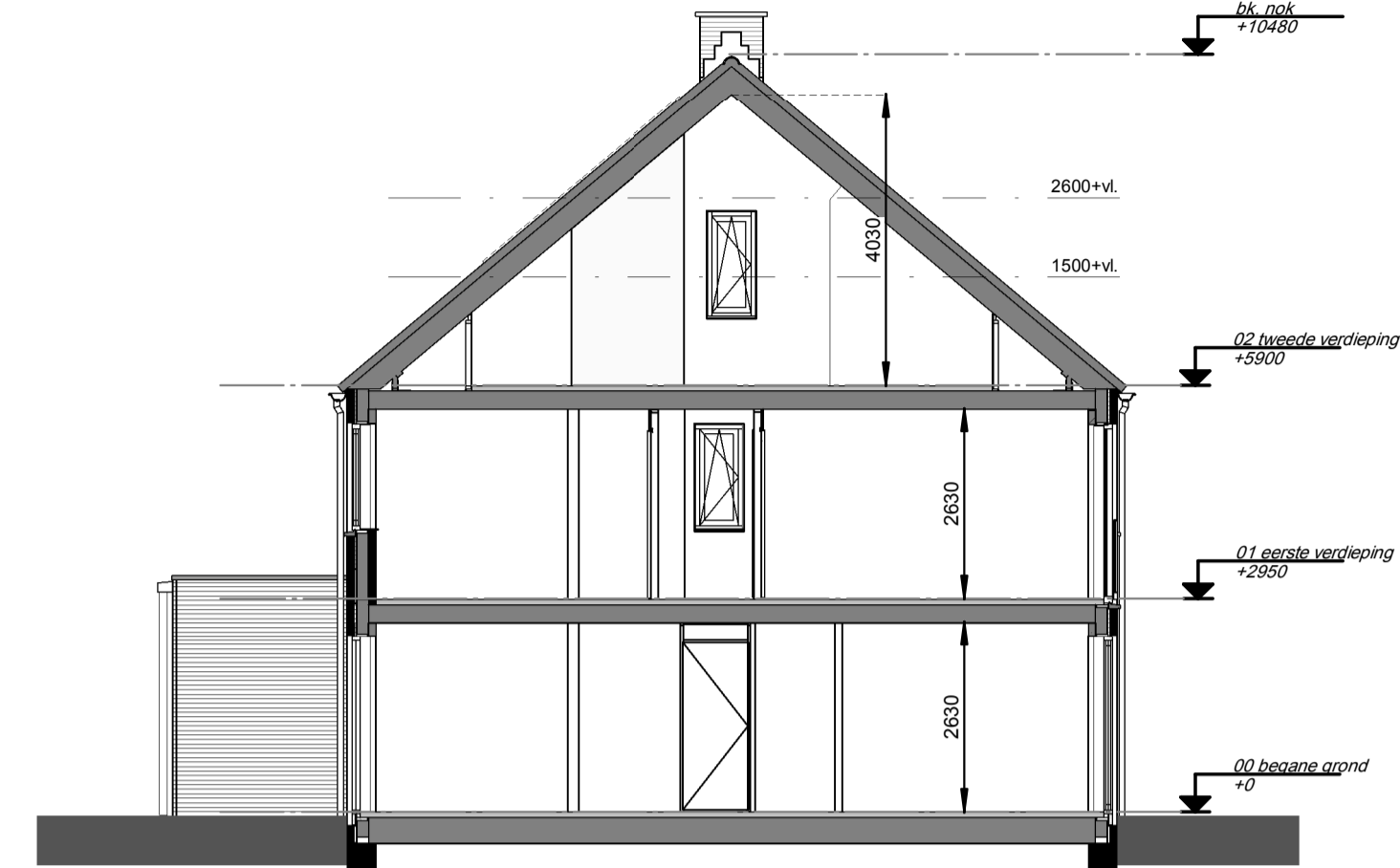

**Doorsnede**  
1 : 100

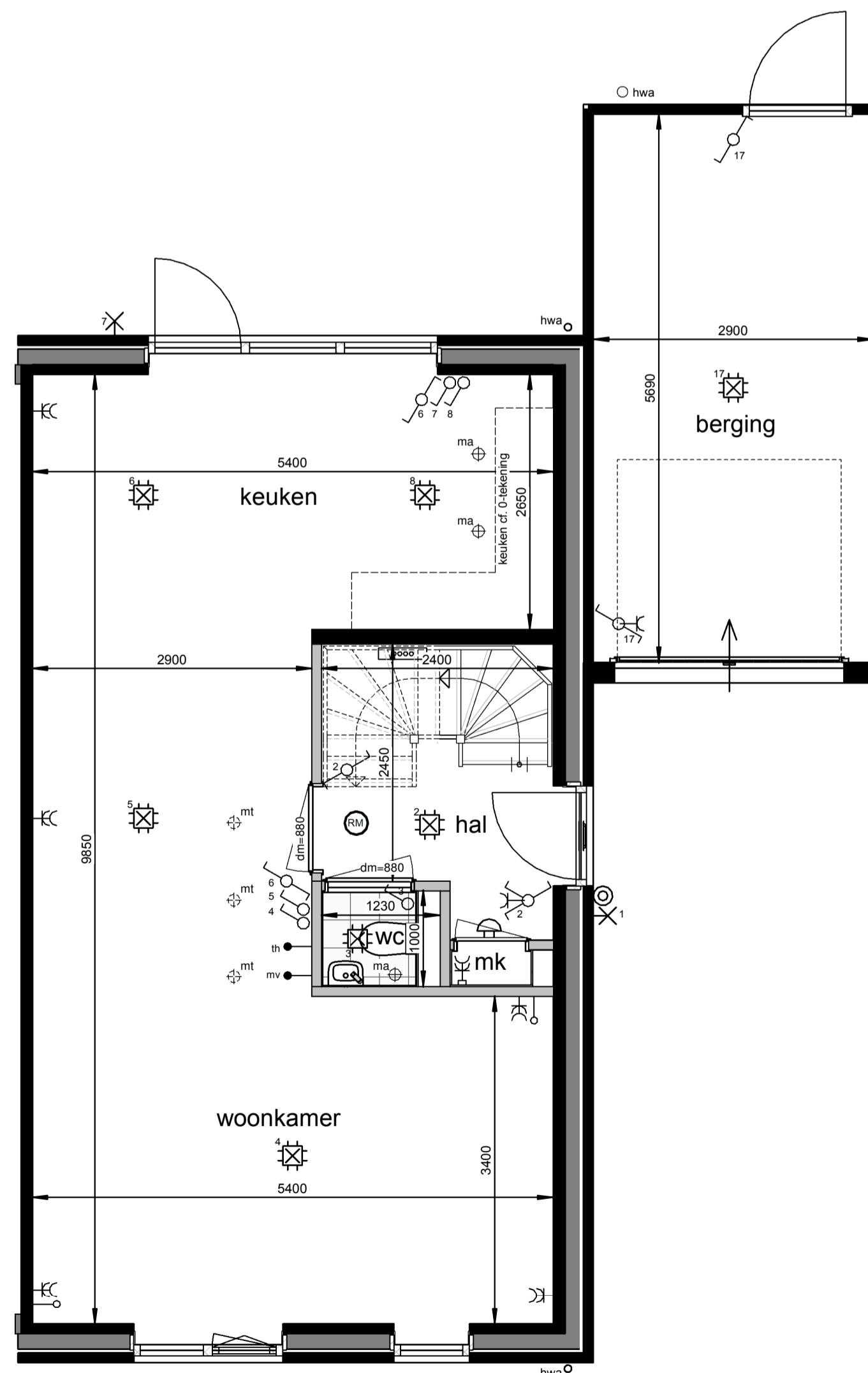

**Begane grond**  
1 : 50

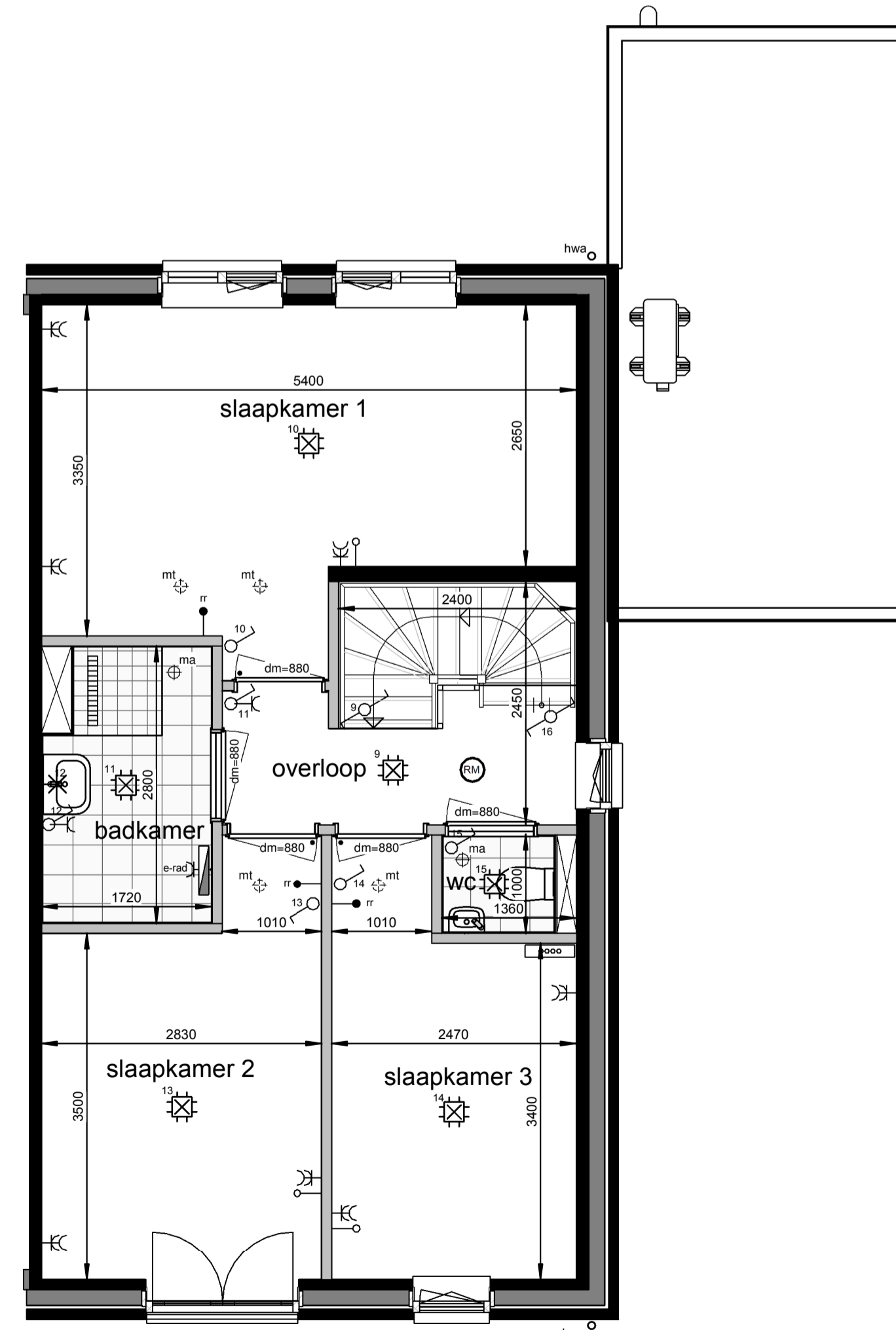



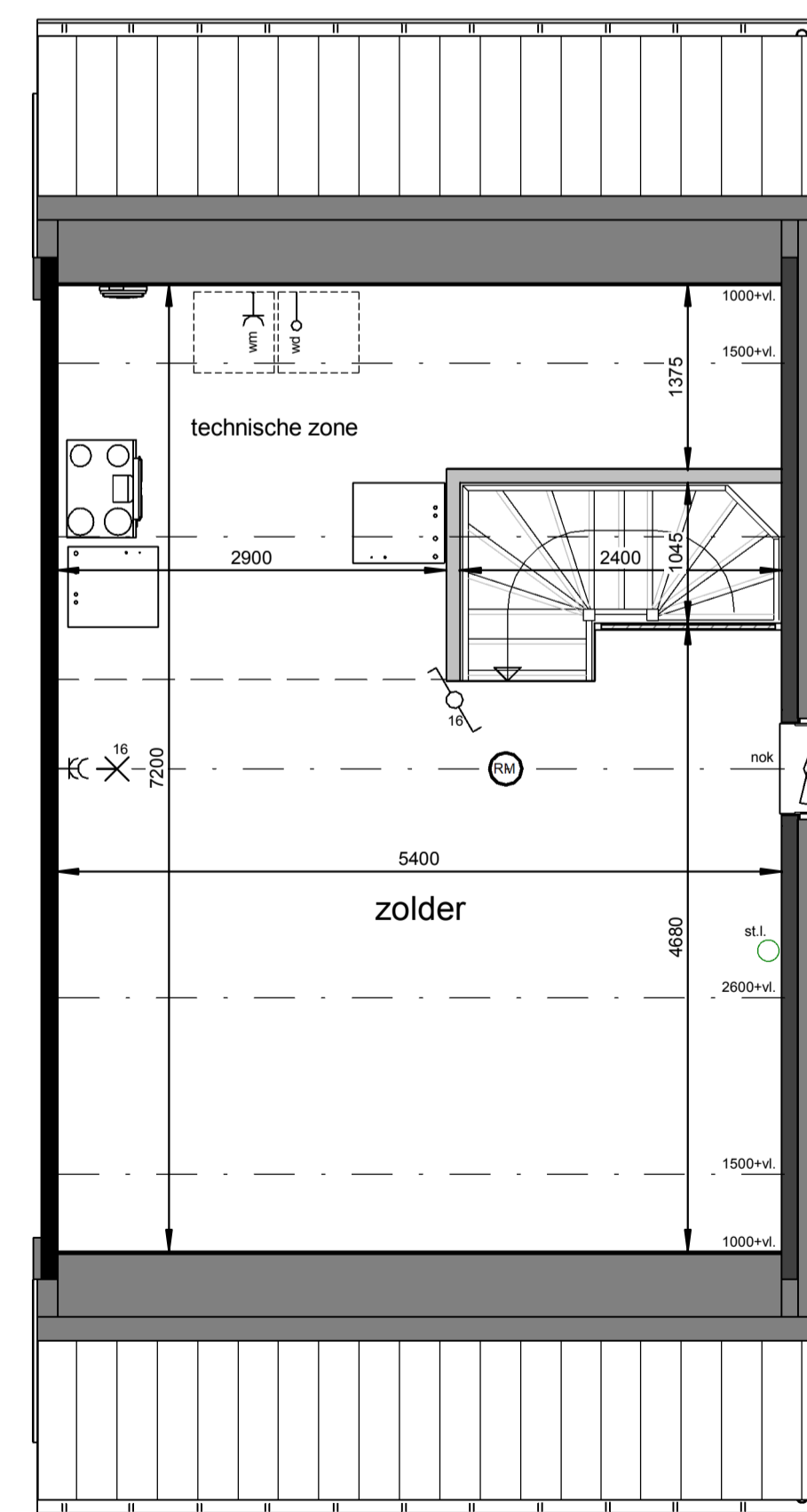

















**Eerste verdieping**  
1 : 50



**Tweede verdieping**  
1 : 50

**Renvooi**

-  plafond-lichtpunt
-  wand-lichtpunt
-  enkele schakelaar
-  wisselschakelaar
-  enkele wandcontactdoos
-  dubbele wandcontactdoos
-  bediening thermostaat
-  bediening MV, bedraad
-  ruimteregelaar
-  aansluiting onbedraad
-  bedrukker
-  schel, voordeur bel
-  rookmelder
-  ma ⊕ plafond-afvoerventiel mechanische ventilatie
-  mt ⊕ plafond-toevoerventiel mechanische ventilatie
-  verdelier vloerverwarming
-  PV omvormer
-  E-radiator
-  opstelplaats wasmachine / wasdroger
-  entree woning

Maatvoering in plattegronden zijn 'circa' maten.  
Leidingen en kanalenverloop conform opgave installateur.  
Elektra en installaties worden conform opgave installateur uitgevoerd.  
Posities ventielen mechanische ventilatie zijn indicatief.  
Posities WP, WTW en omvormer zijn indicatief.  
Zonnepanelen indicatief weergegeven, aantal conform berekening.

**Horst de Afdang, 25 woningen - fase 5**

Woningtype Fs - Verkooptekening - bnr. 06

datum: 17-05-2024 schaal: 1:100 / 1:50 papierformaat: A1 tekening: B-VK-Fs-0



**Voorgevel**  
1 : 100

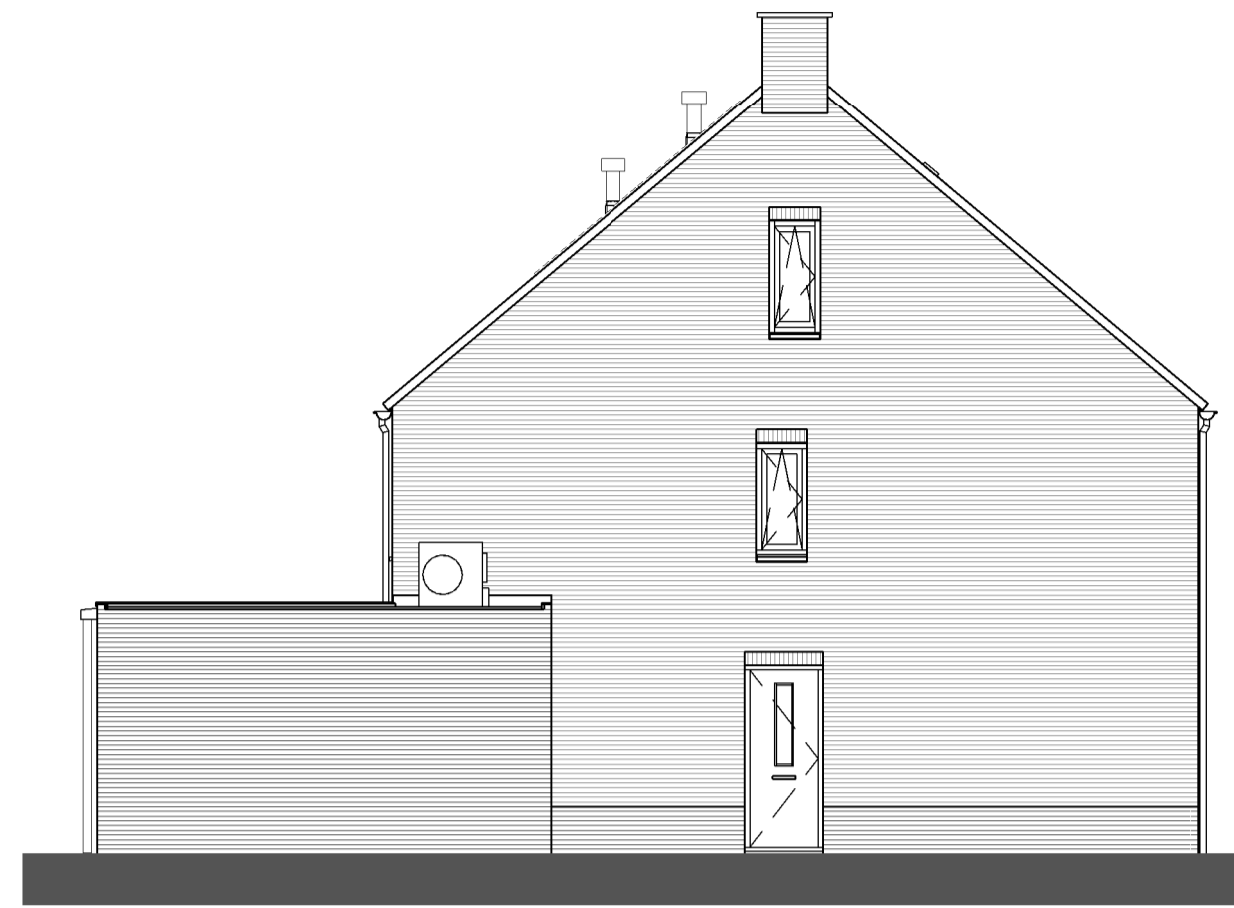

**Linkergevel**  
1 : 100



**Achtergevel**  
1 : 100

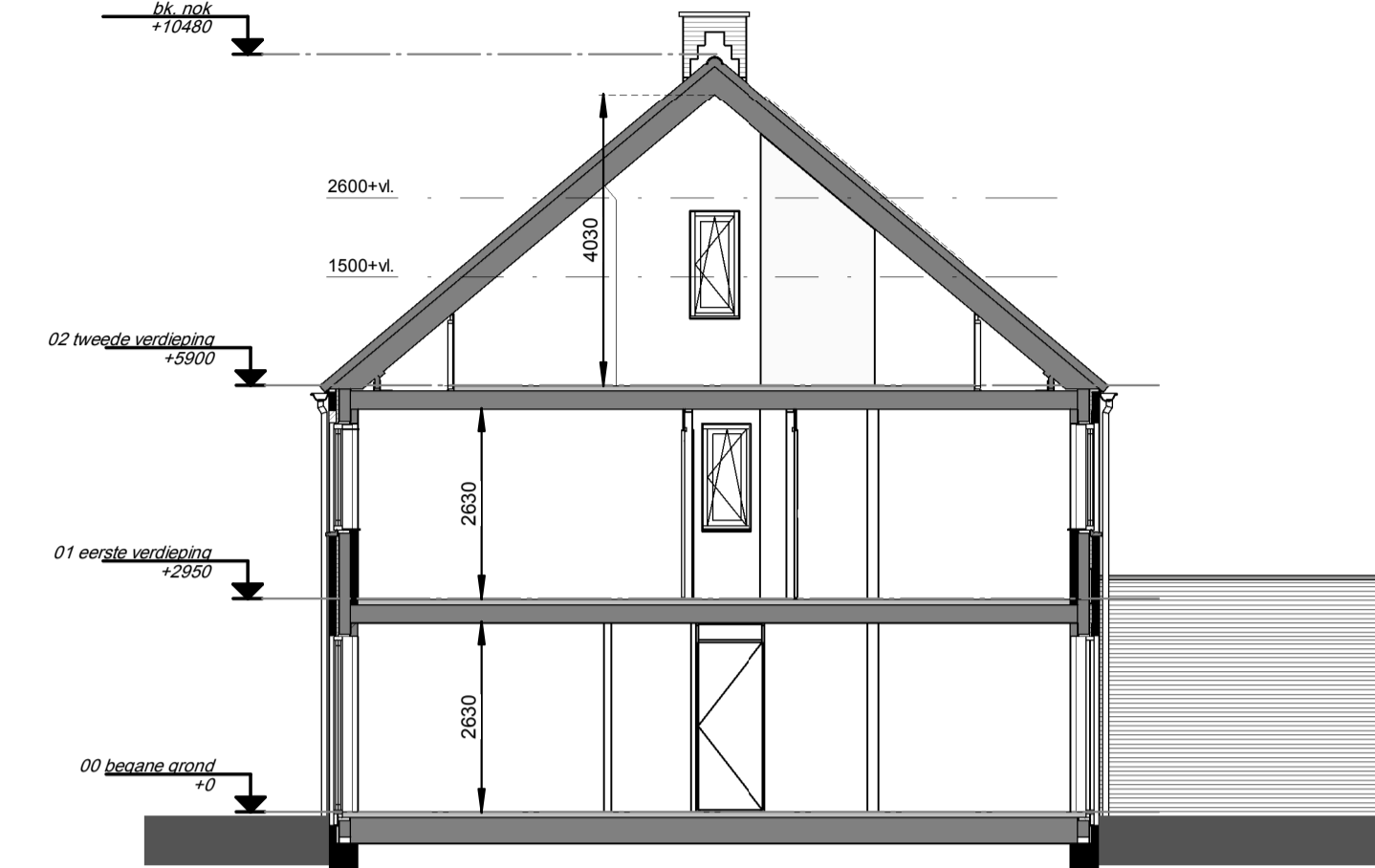

**Doorsnede**  
1 : 100

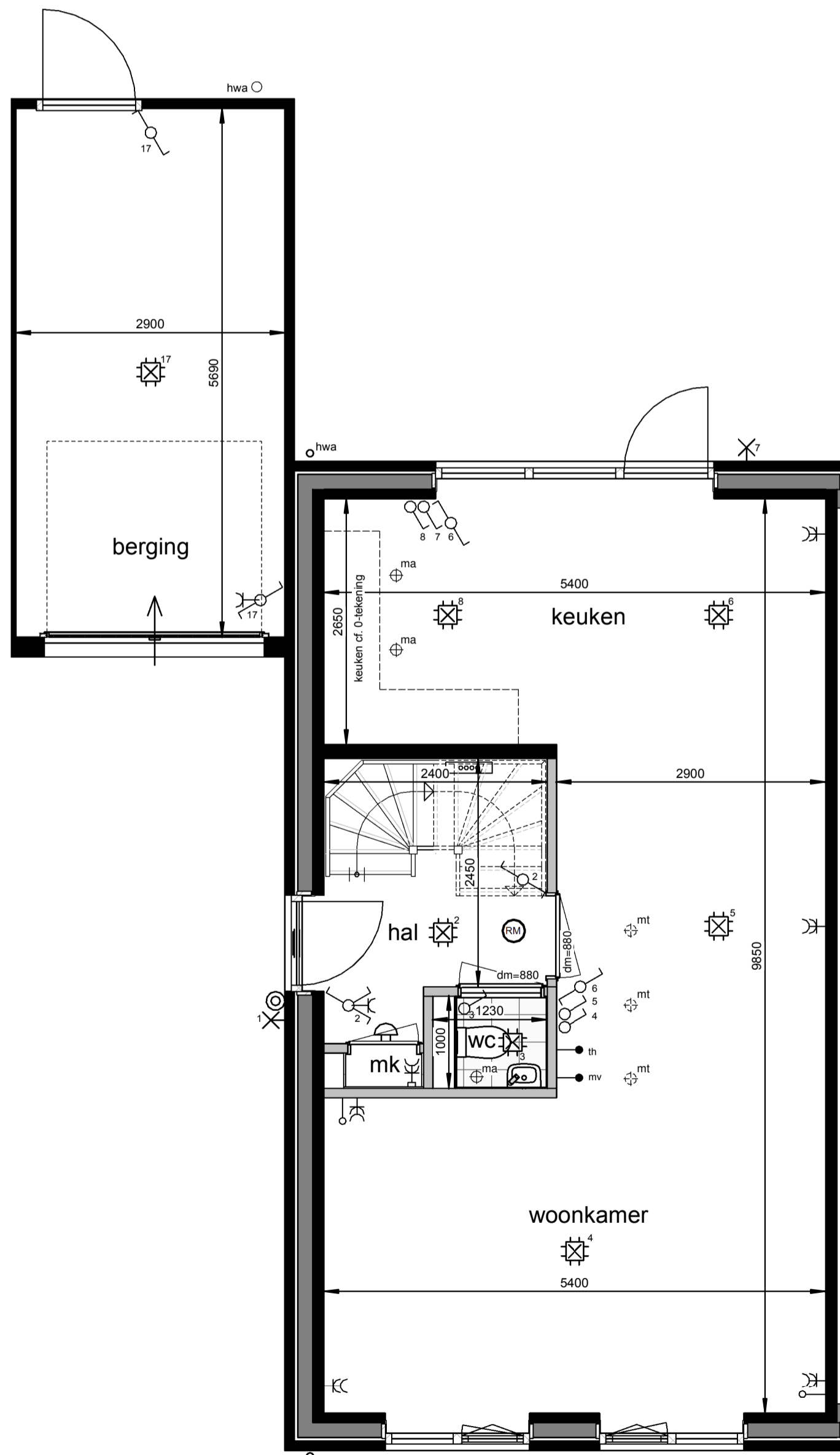

**Begane grond**  
1 : 50

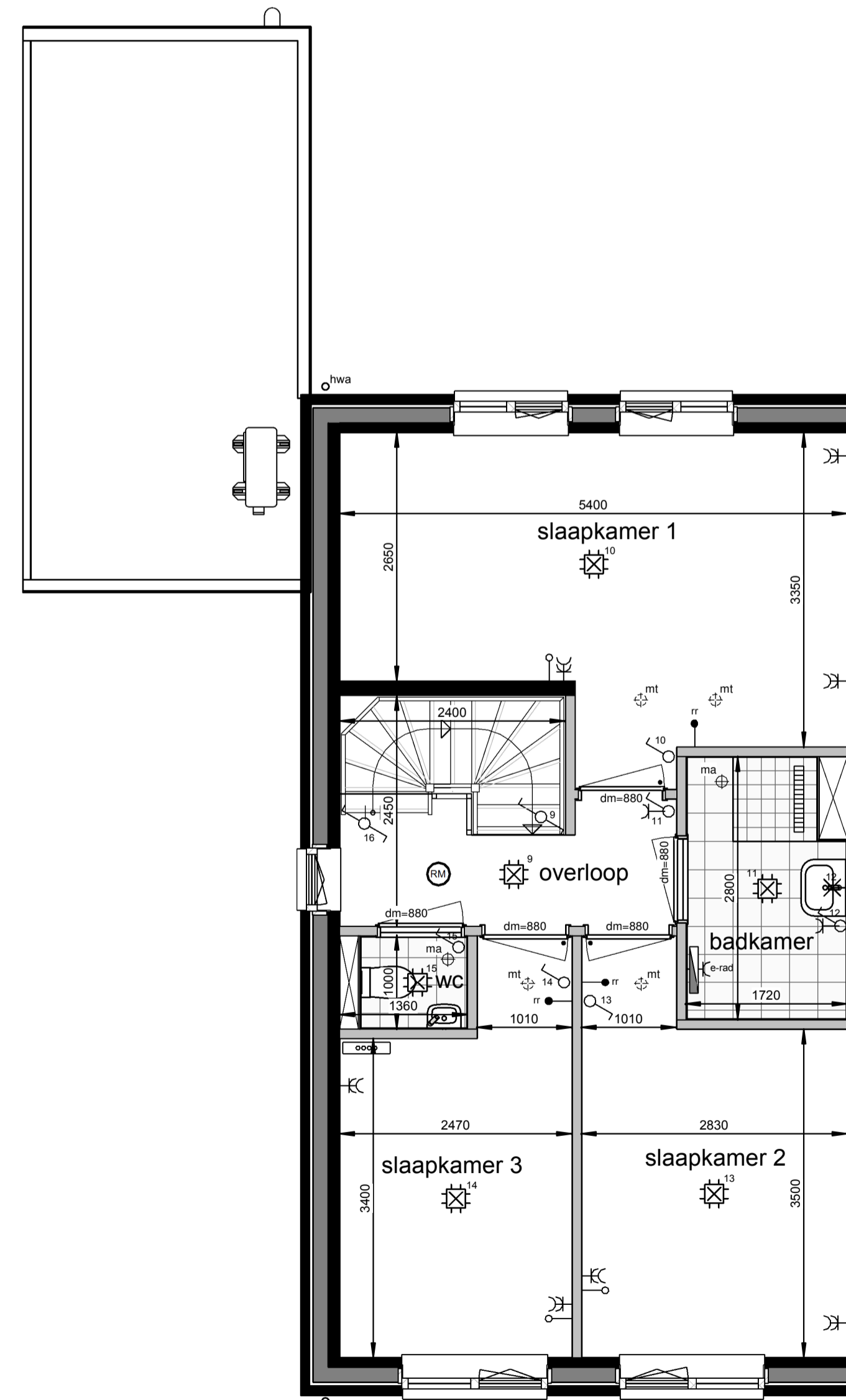

**Eerste verdieping**  
1 : 50

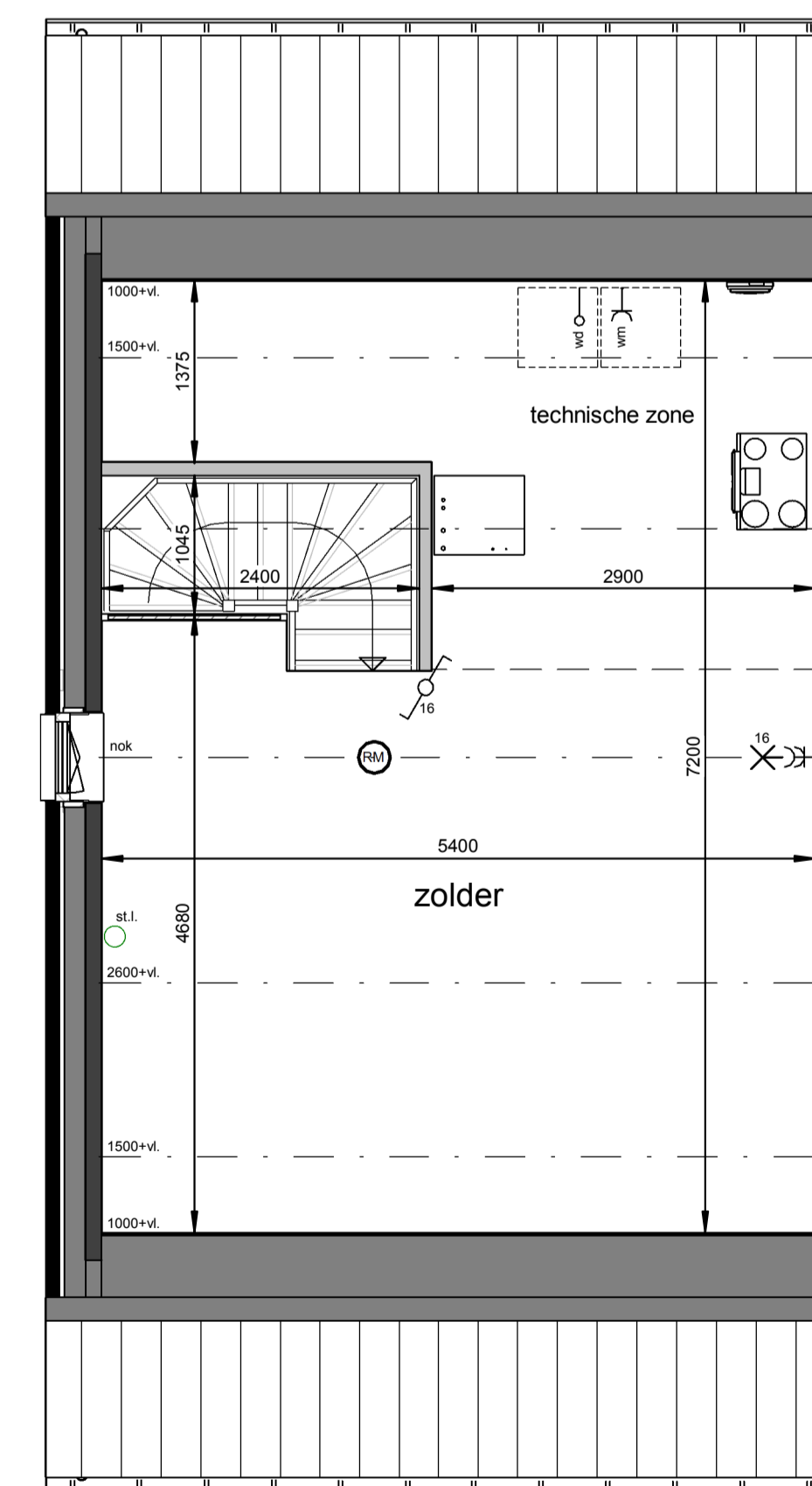

**Tweede verdieping**  
1 : 50

**Renvooi**

-  plafond-lichtpunt
-  wand-lichtpunt
-  enkele schakelaar
-  wisselschakelaar
-  enkele wandcontactdoos
-  dubbele wandcontactdoos
-  bediening thermostaat
-  bediening MV, bedraad
-  ruimteregelaar
-  aansluiting onbedraad
-  bedrukker
-  schel, voordeur bel
-  rookmelder
-  ma ⊕ plafond-afvoerventiel mechanische ventilatie
-  mt ⊕ plafond-toevoerventiel mechanische ventilatie
-  verdelier vloerverwarming
-  PV omvormer
-  E-radiator
-  opstelplaats wasmachine / wasdroger
-  entree woning

Maatvoering in plattegronden zijn 'circa' maten.  
 Leidingen en kanalenverloop conform opgave installateur.  
 Elektra en installaties worden conform opgave installateur uitgevoerd.  
 Posties ventielen mechanische ventilatie zijn indicatief.  
 Posties WP, WTW en omvormer zijn indicatief.  
 Zonnepanelen indicatief weergegeven, aantal conform berekening.

**Horst de Afdang, 25 woningen - fase 5**  
 Woningtype F1 - Verkooptekening - bnr. 07

datum: 17-05-2024 schaal: 1:100 / 1:50 papierformaat: A1 besch.: B-VK-F1-0



**Voorgevel**  
1 : 100

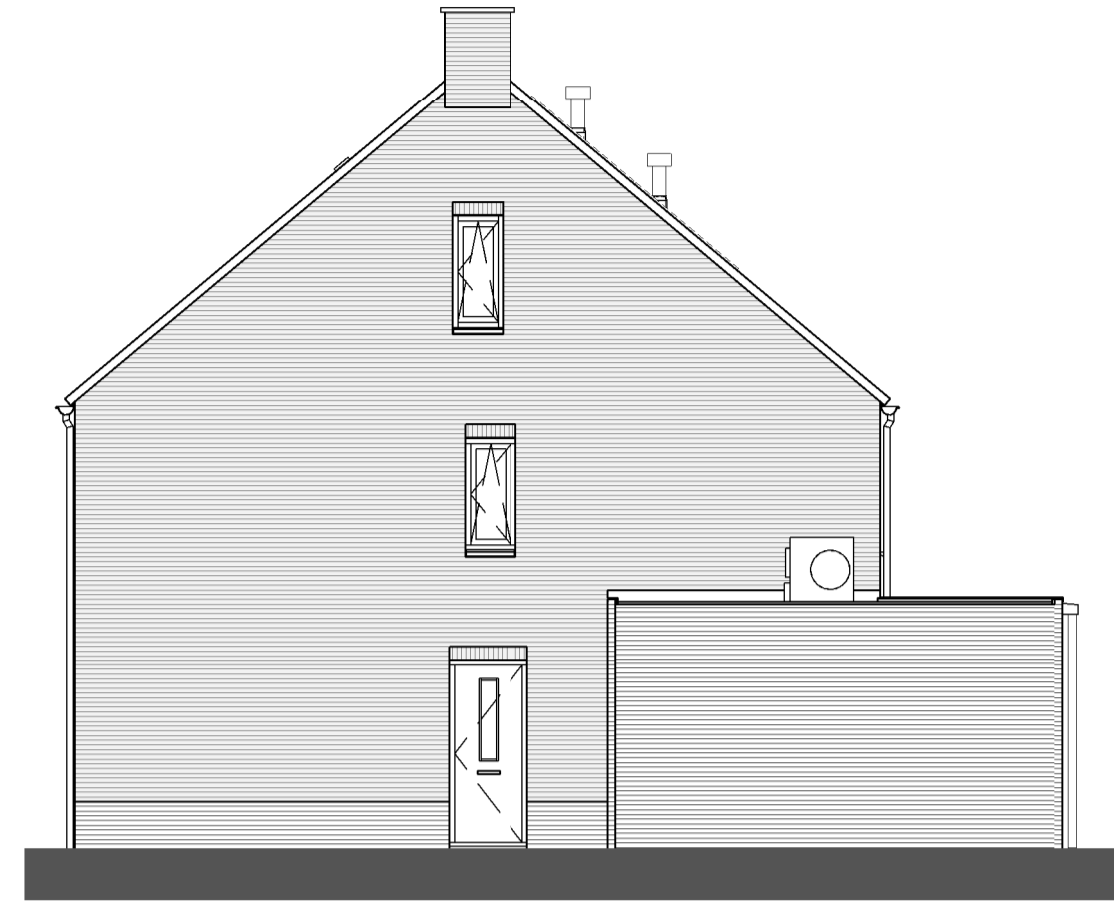

**Linkergevel**  
1 : 100

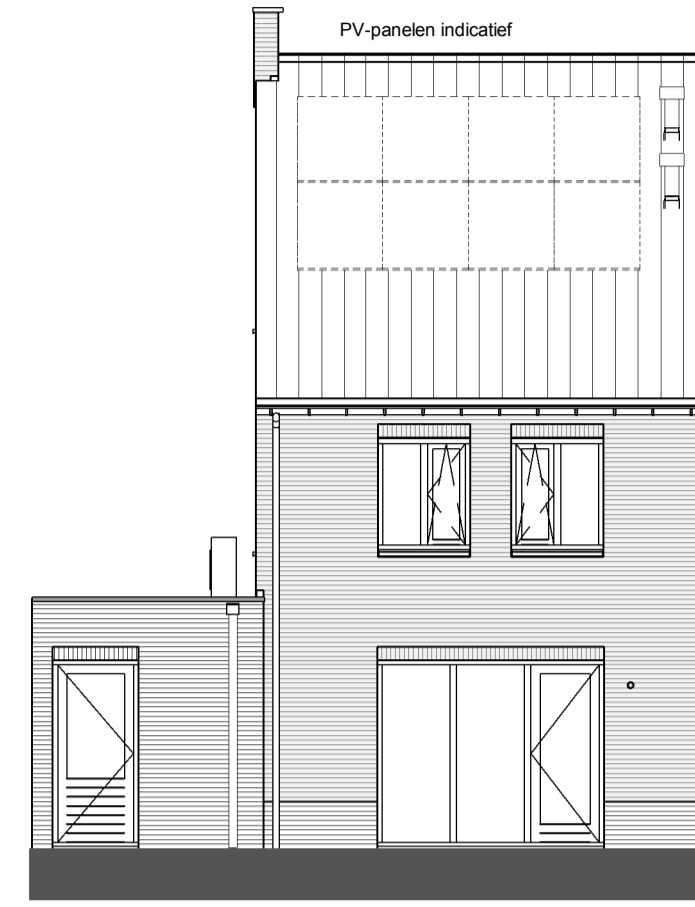

**Achtergevel**  
1 : 100

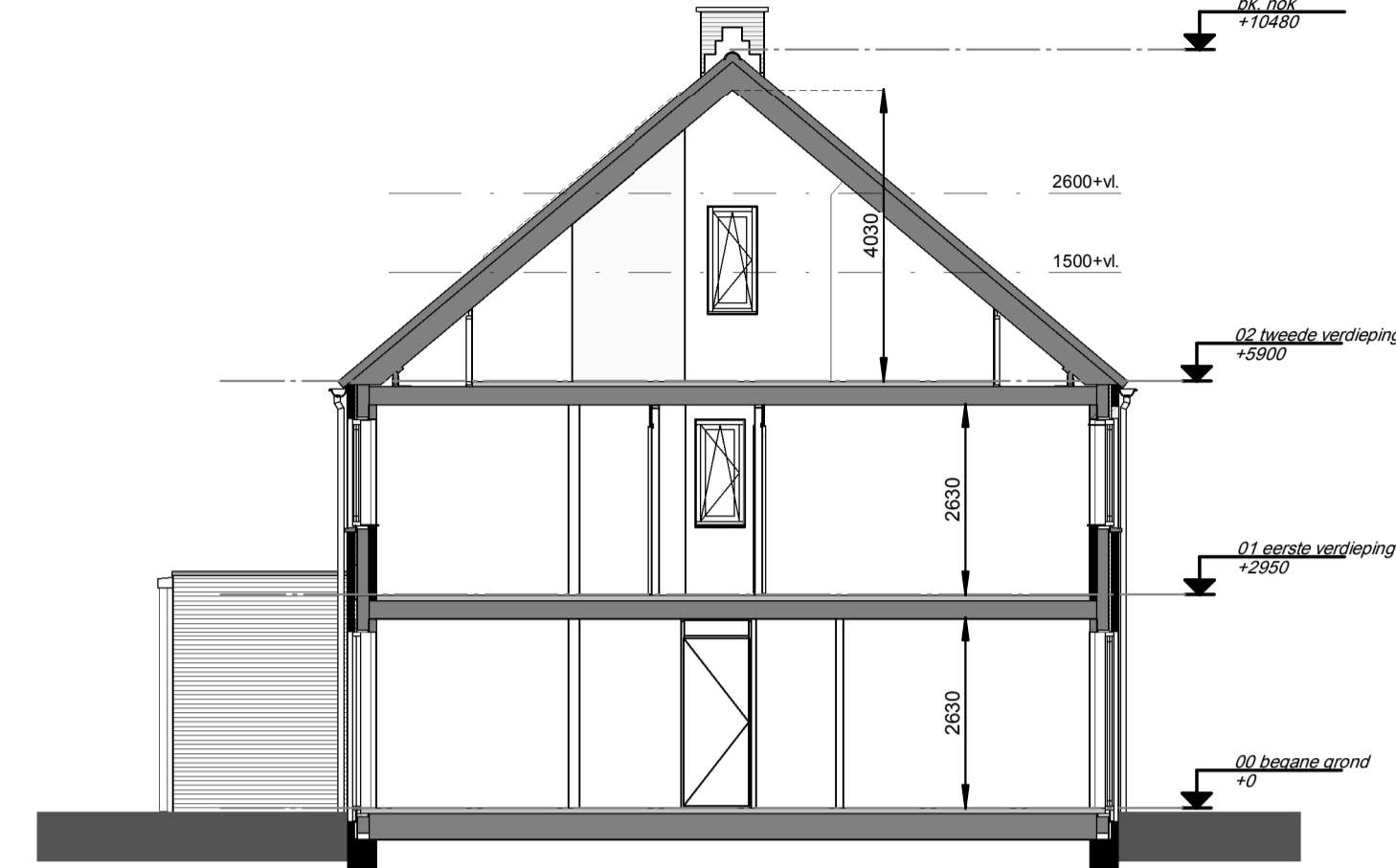

**Doorsnede**  
1 : 100

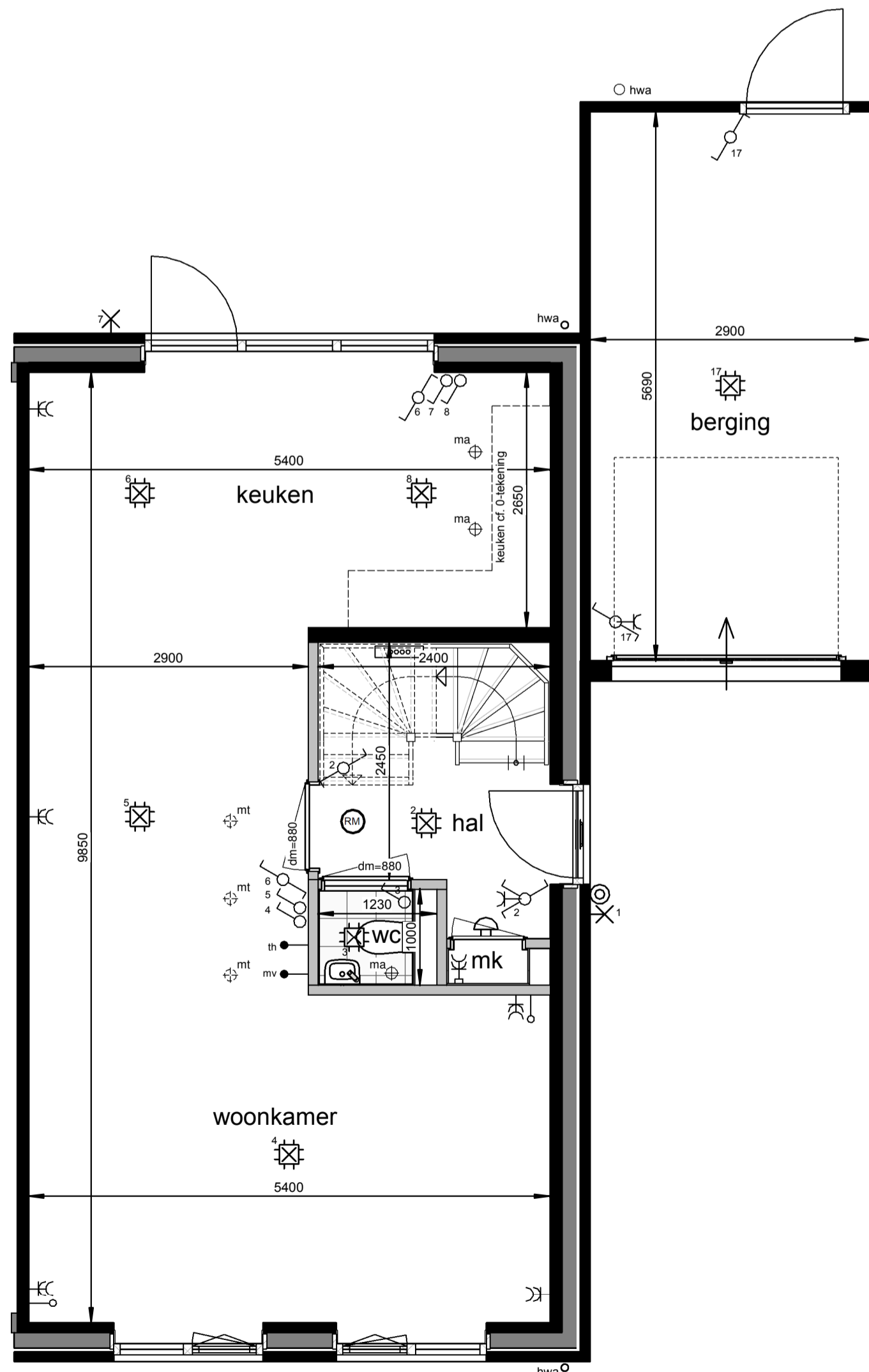

**Begane grond**  
1 : 50

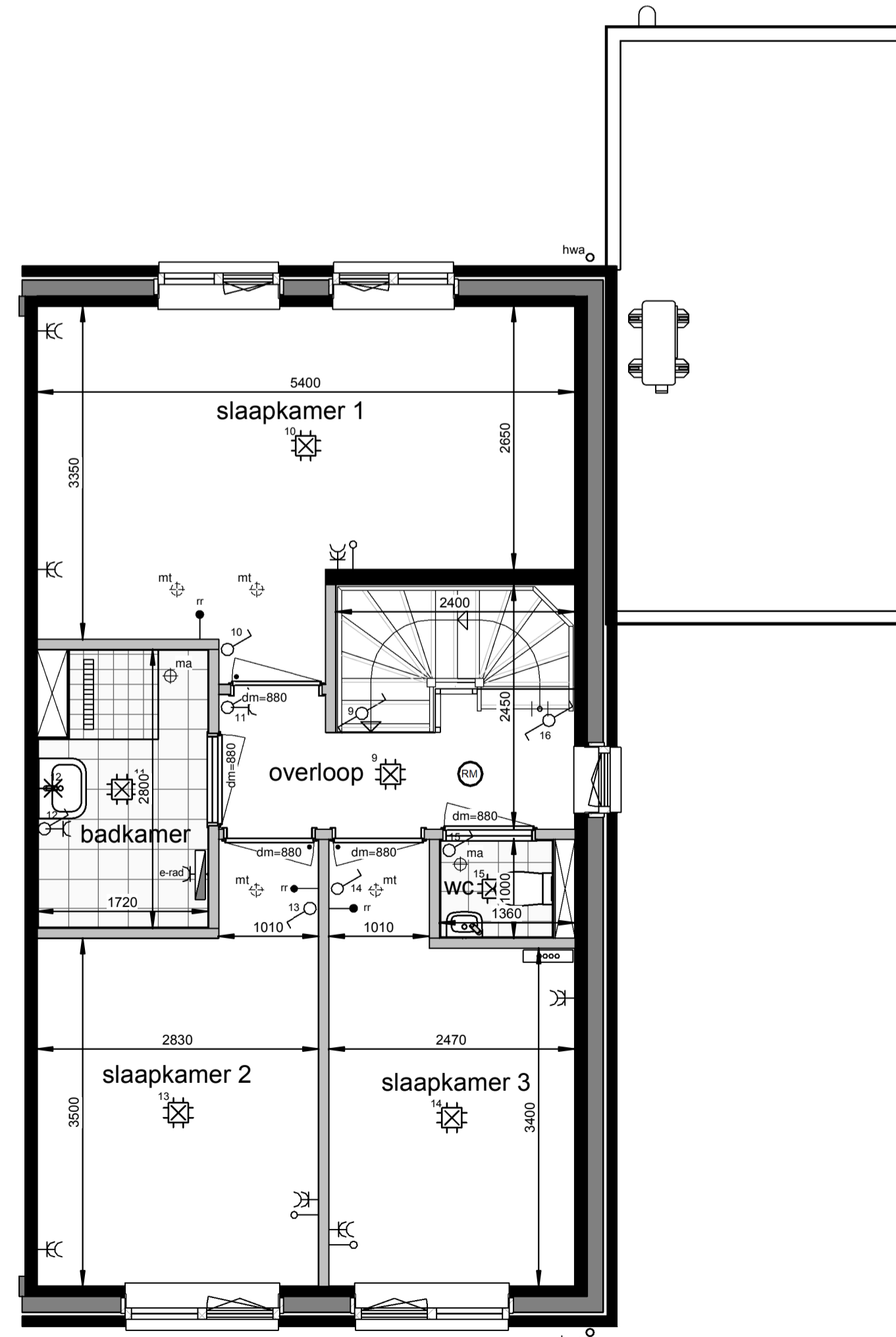

**Eerste verdieping**  
1 : 50

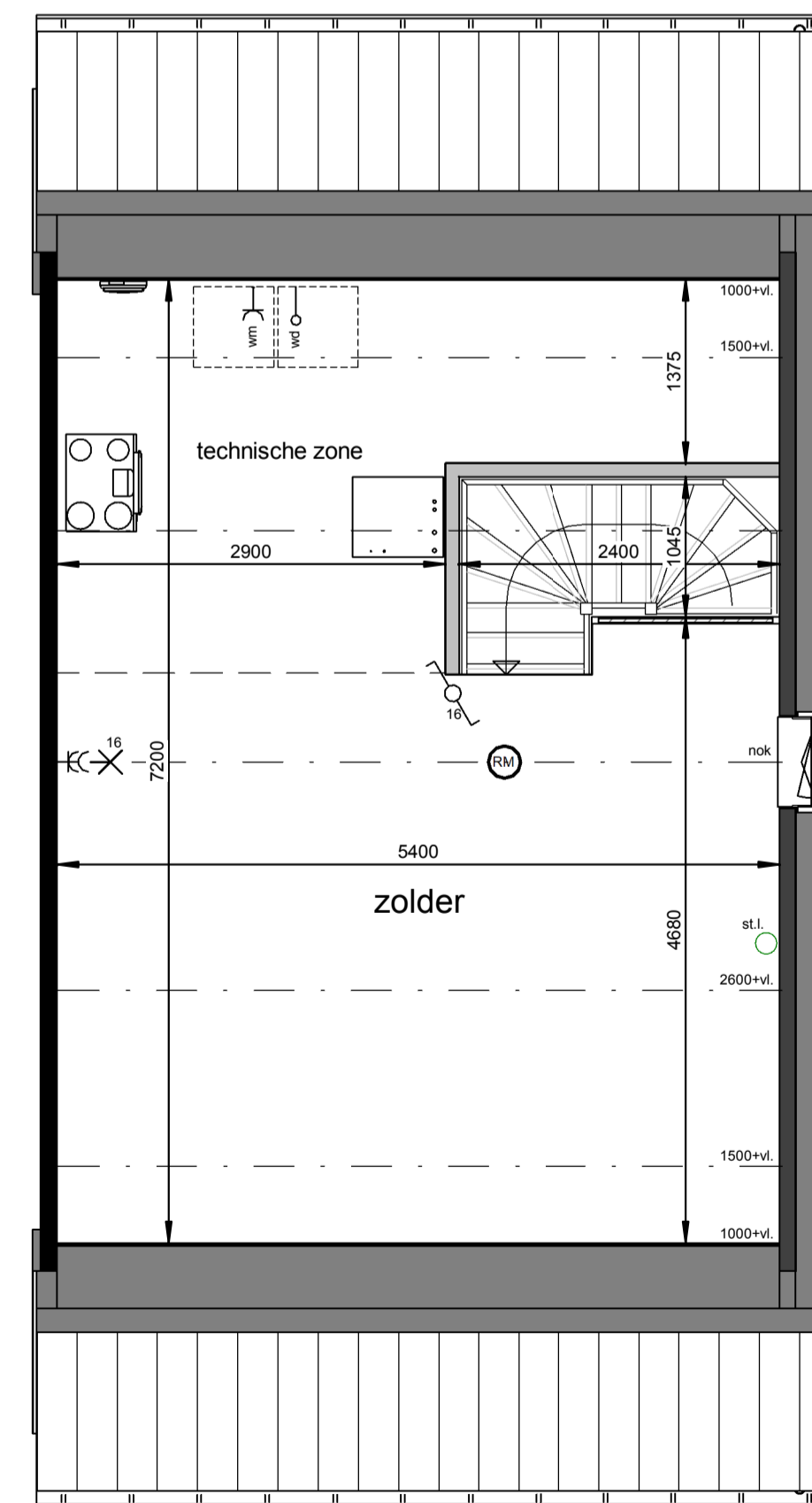

**Tweede verdieping**  
1 : 50

**Renvooi**

-  plafond-lichtpunt
-  wand-lichtpunt
-  enkele schakelaar
-  wisselschakelaar
-  enkele wandcontactdoos
-  dubbele wandcontactdoos
-  bediening thermostaat
-  bediening MV, bedraad
-  ruimteregelaar
-  aansluiting onbedraad
-  bedrukker
-  schel, voordeur bel
-  rookmelder
-  ma ⊕ plafond-afvoerventiel mechanische ventilatie
-  mt ⊕ plafond-toevoerventiel mechanische ventilatie
-  verdelers vloerverwarming
-  PV omvormer
-  E-radiator
-  opstelplaats wasmachine / wasdroger
-  entree woning

Maatvoering in plattegronden zijn 'circa' maten.  
 Leidingen en kanalenverloop conform opgave installateur.  
 Elektra en installaties worden conform opgave installateur uitgevoerd.  
 Posties ventielen mechanische ventilatie zijn indicatief.  
 Posties WP, WTW en omvormer zijn indicatief.  
 Zonnepanelen indicatief weergegeven, aantal conform berekening.

**Horst de Afdang, 25 woningen - fase 5**

Woningtype F2s - Verkooptekening - bnr. 08

datum: 17-05-2024 schaal: 1:100 / 1:50 papierformaat: A1 beschv.: B-VK-F2s-0





**Voorgevel**  
1 : 100

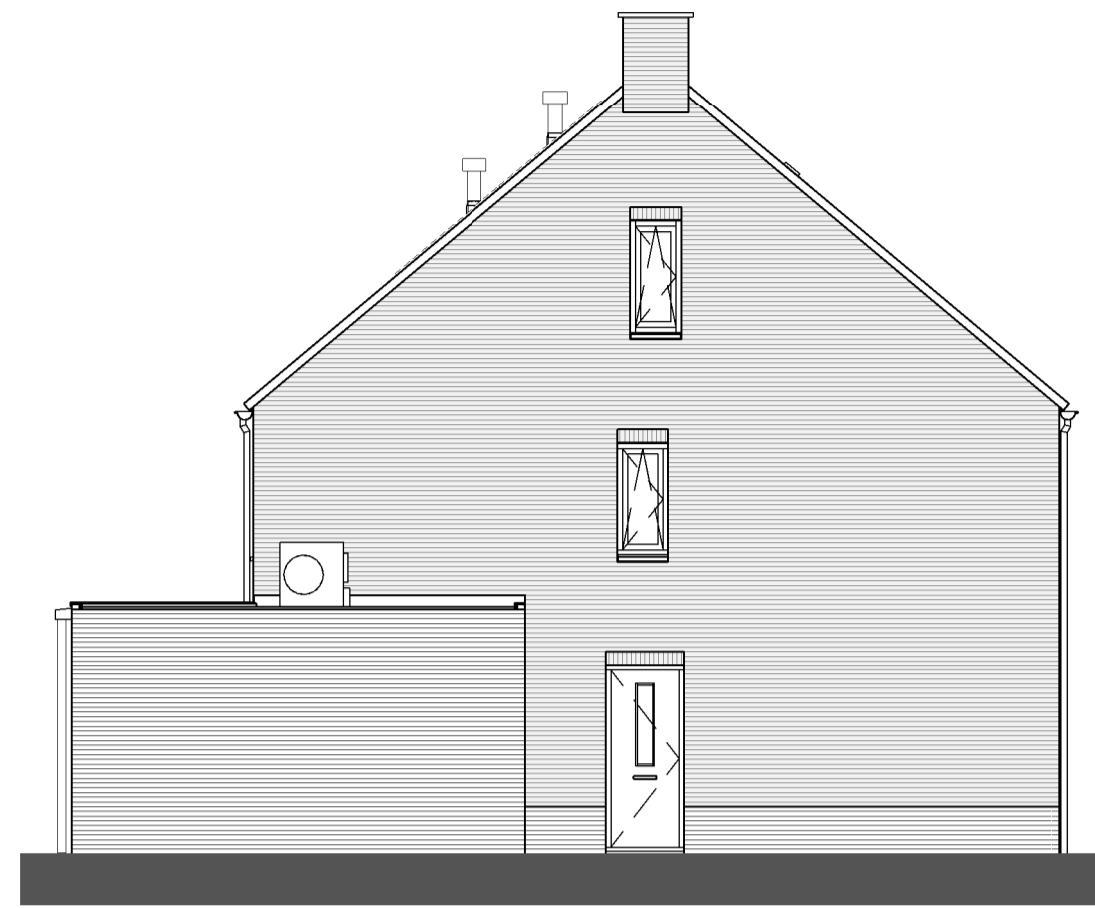

**Linkergevel**  
1 : 100

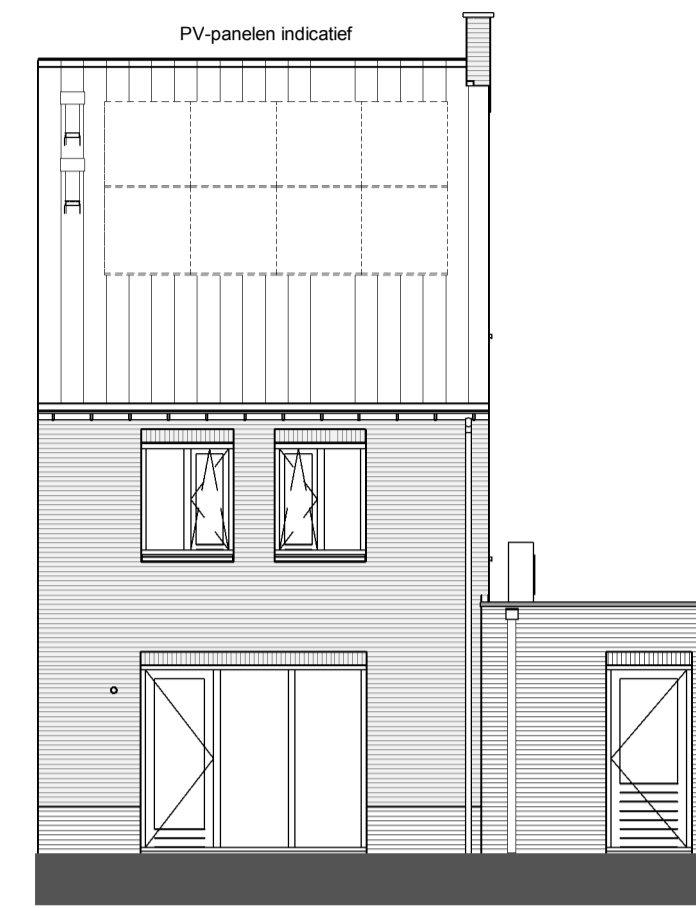

**Achtergevel**  
1 : 100

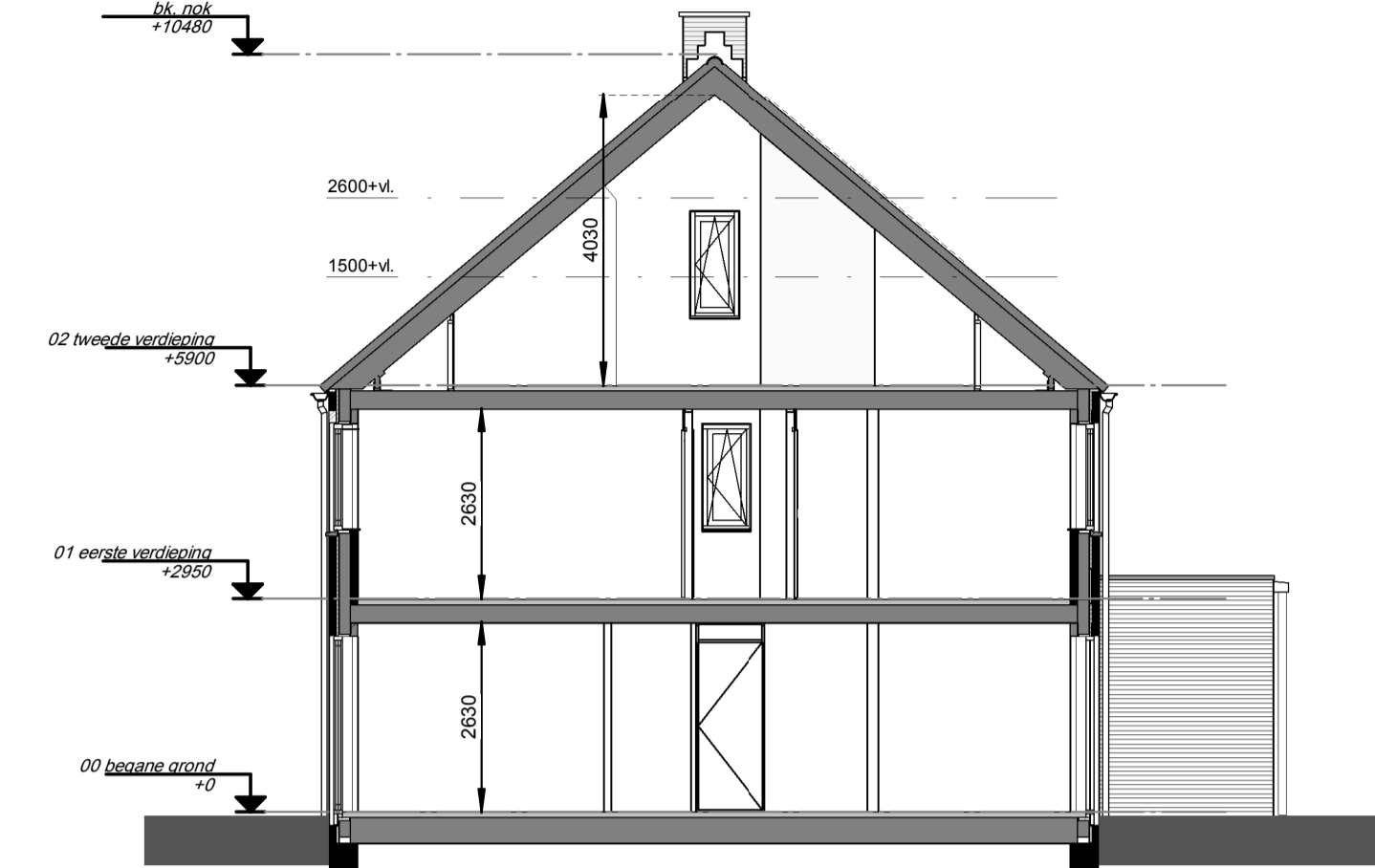

**Doorsnede**  
1 : 100

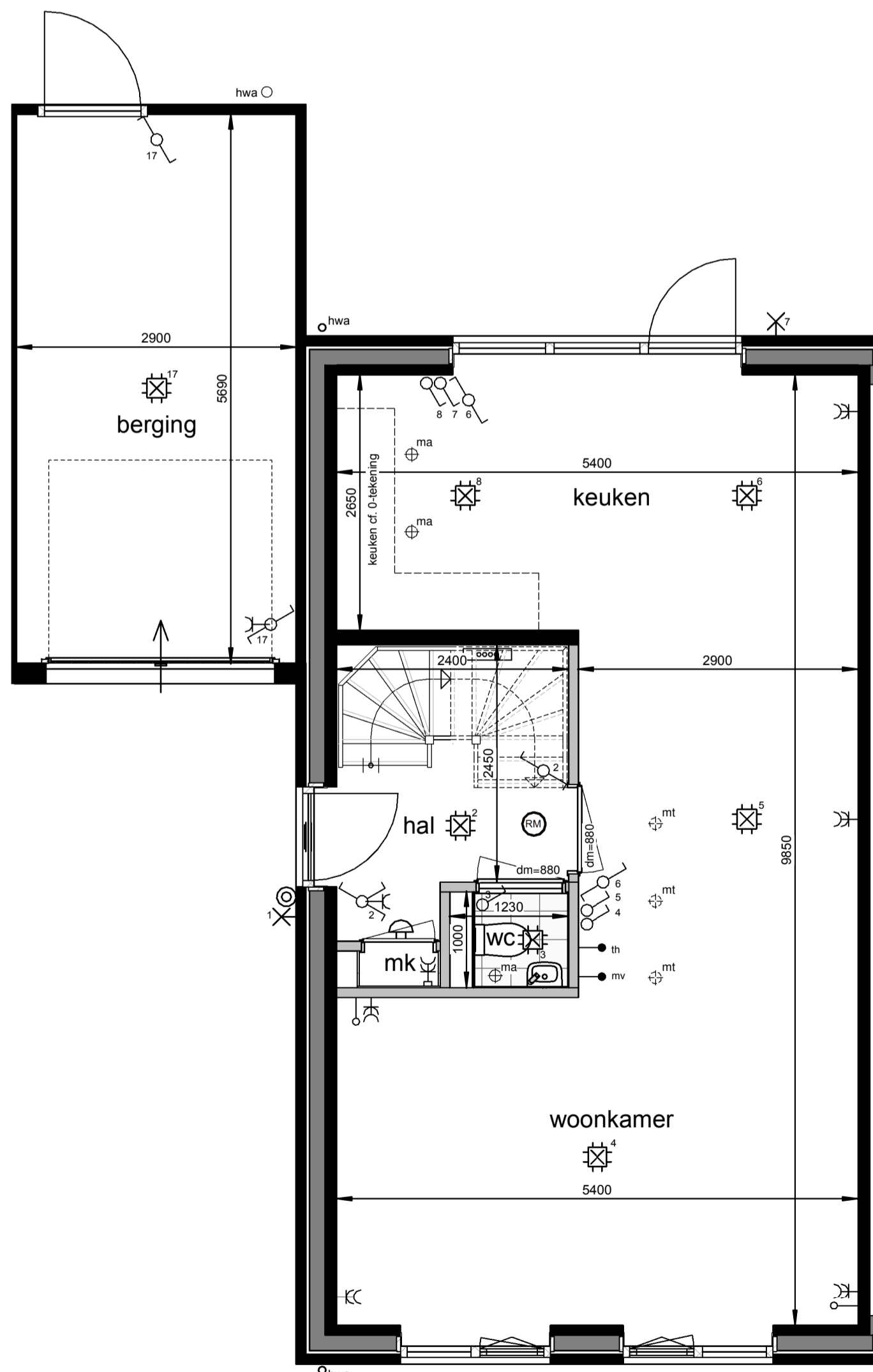

**Begane grond**  
1 : 50

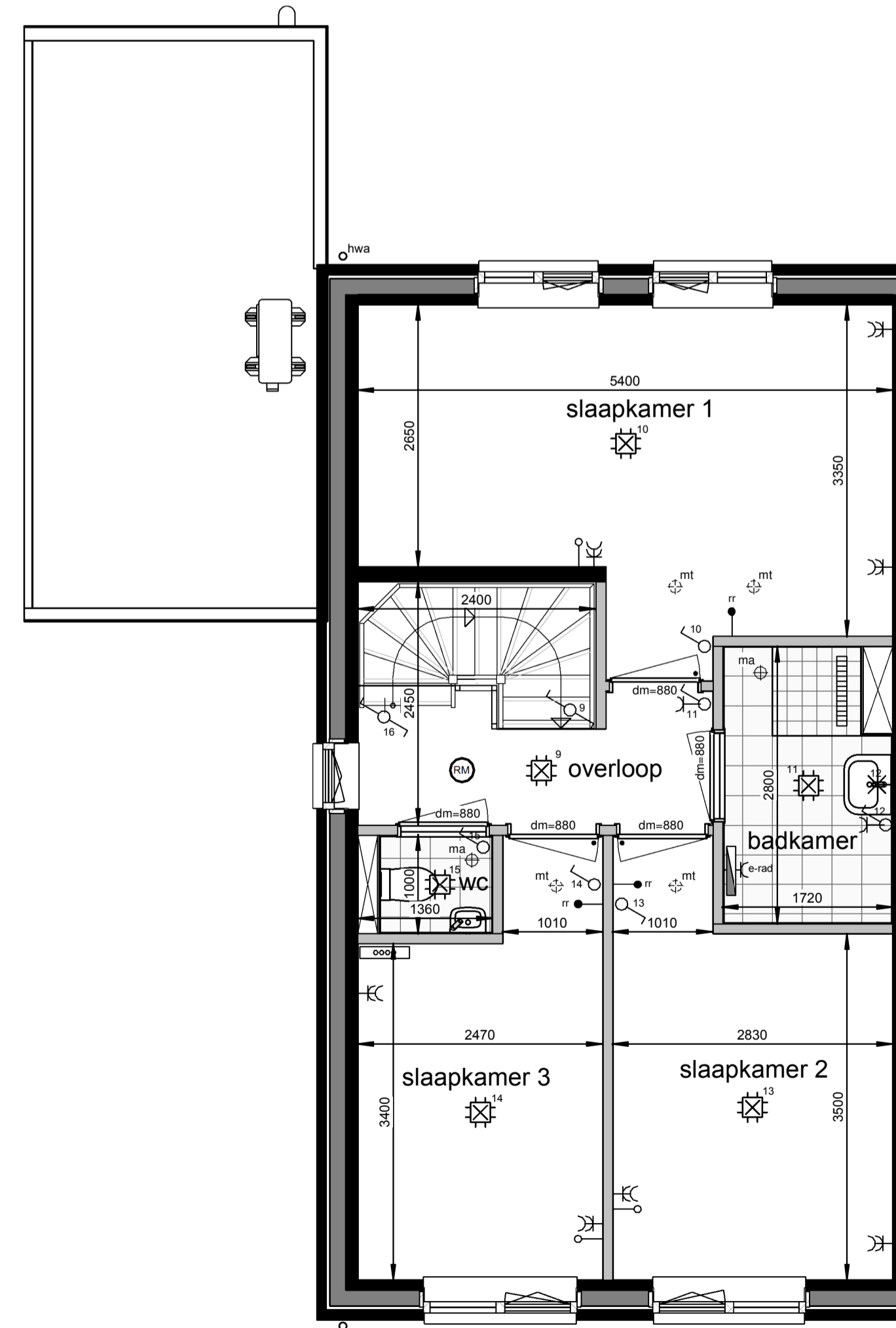

**Eerste verdieping**  
1 : 50

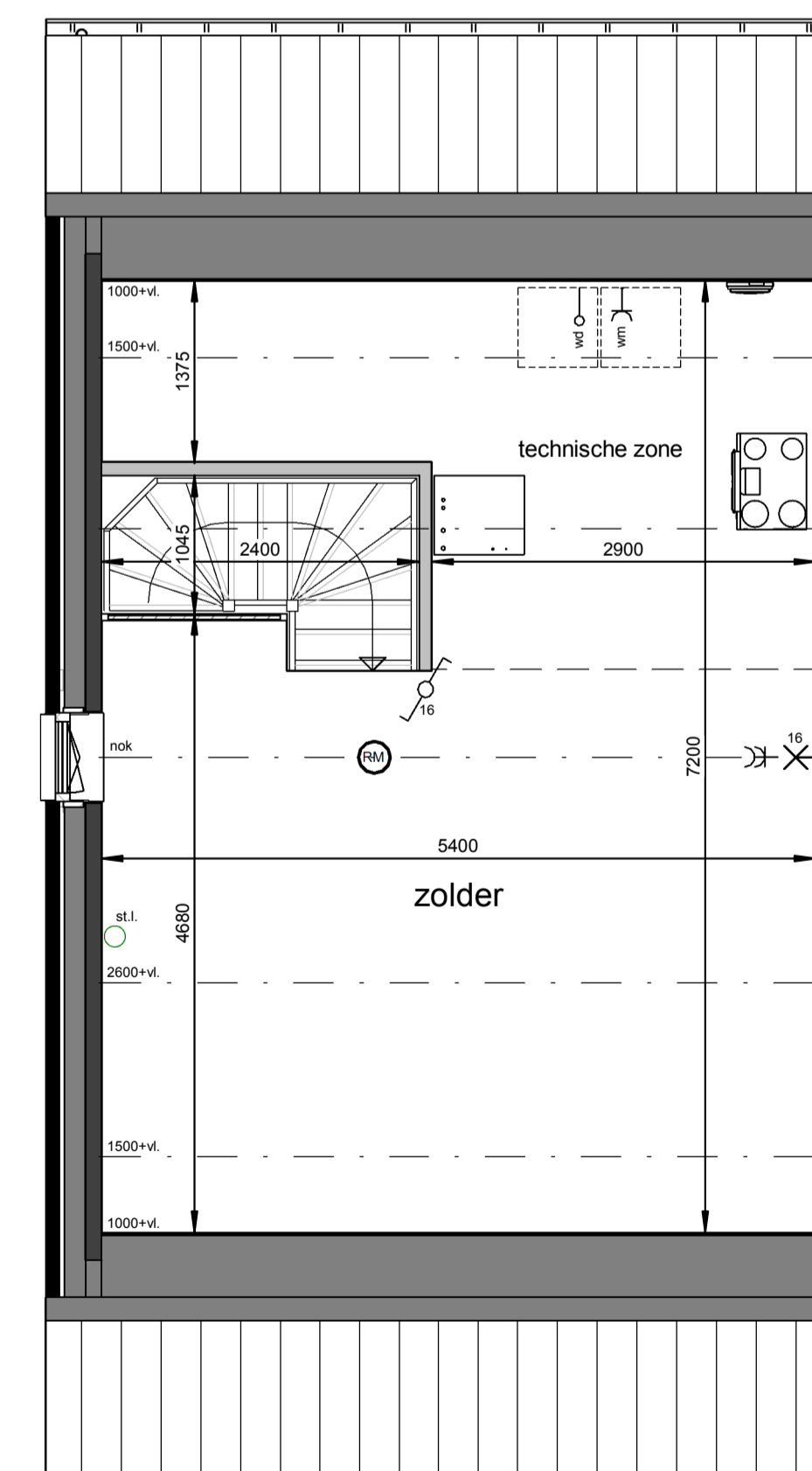

**Tweede verdieping**  
1 : 50

**Renvooi**

-  plafond-lichtpunt
-  wand-lichtpunt
-  enkele schakelaar
-  wisselschakelaar
-  enkele wandcontactdoos
-  dubbele wandcontactdoos
-  bediening thermostaat
-  bediening MV, bedraad
-  ruimteregelaar
-  aansluiting onbedraad
-  bedrukker
-  schel, voordeur bel
-  rookmelder
-  ma ⊕ plafond-afvoerventiel mechanische ventilatie
-  mt ⊕ plafond-toevoerventiel mechanische ventilatie
-  verdelier vloerverwarming
-  PV omvormer
-  E-radiator
-  opstelplaats wasmachine / wasdroger
-  entree woning

Maatvoering in plattegronden zijn 'circa' maten.  
 Leidingen en kanalenverloop conform opgave installateur.  
 Elektra en installaties worden conform opgave installateur uitgevoerd.  
 Posties ventielen mechanische ventilatie zijn indicatief.  
 Posties WP, WTW en omvormer zijn indicatief.  
 Zonnepanelen indicatief weergegeven, aantal conform berekening.

**Horst de Afdang, 25 woningen - fase 5**

Woningtype F2 - Verkooptekening - bnr. 09

datum: 17-05-2024 schaal: 1:100 / 1:50 papierformaat: A1 besch.: B-VK-F2-0



**Voorgevel**  
1 : 100



**Linkergevel**  
1 : 100



**Achtergevel**  
1 : 100

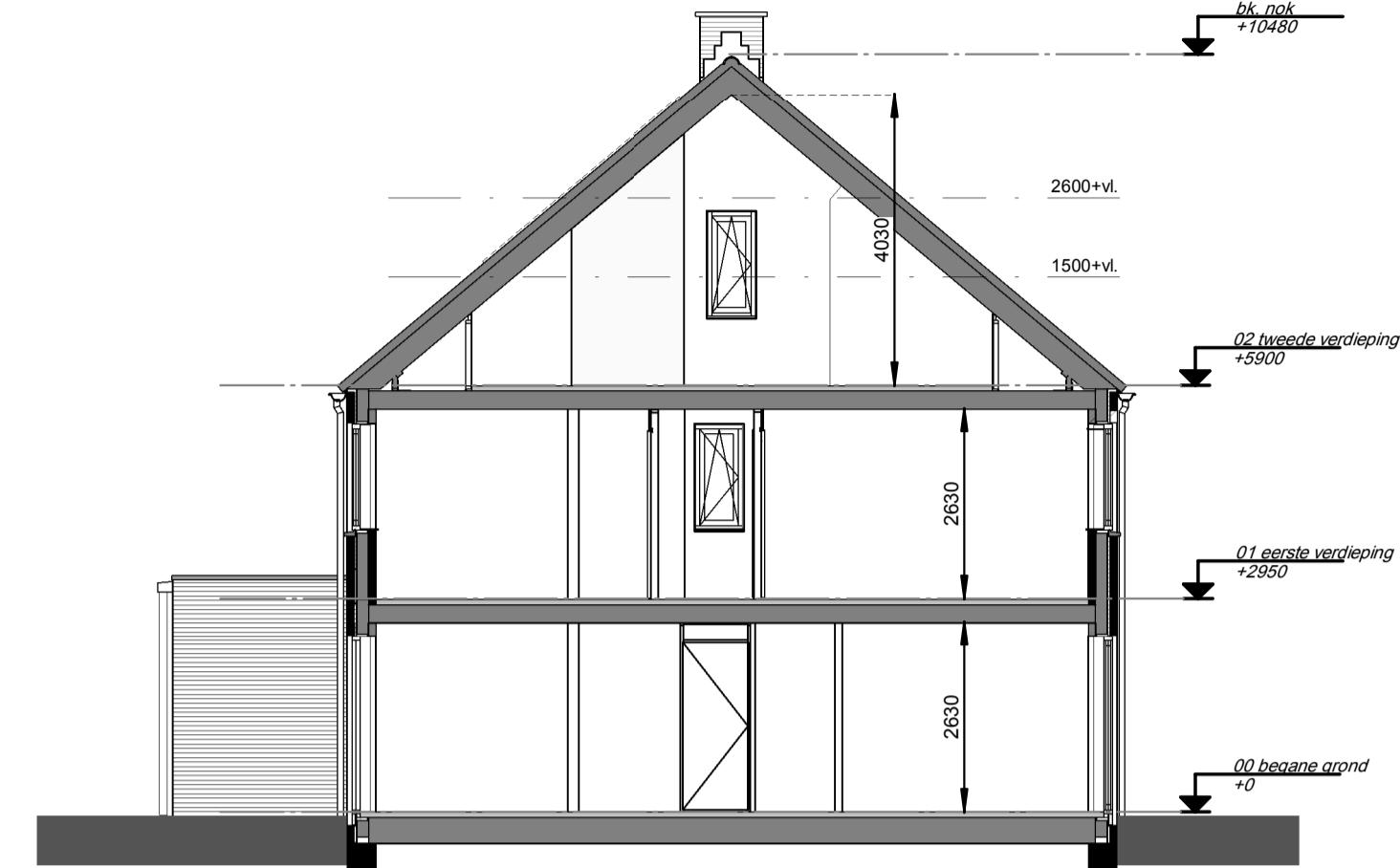

**Doorsnede**  
1 : 100

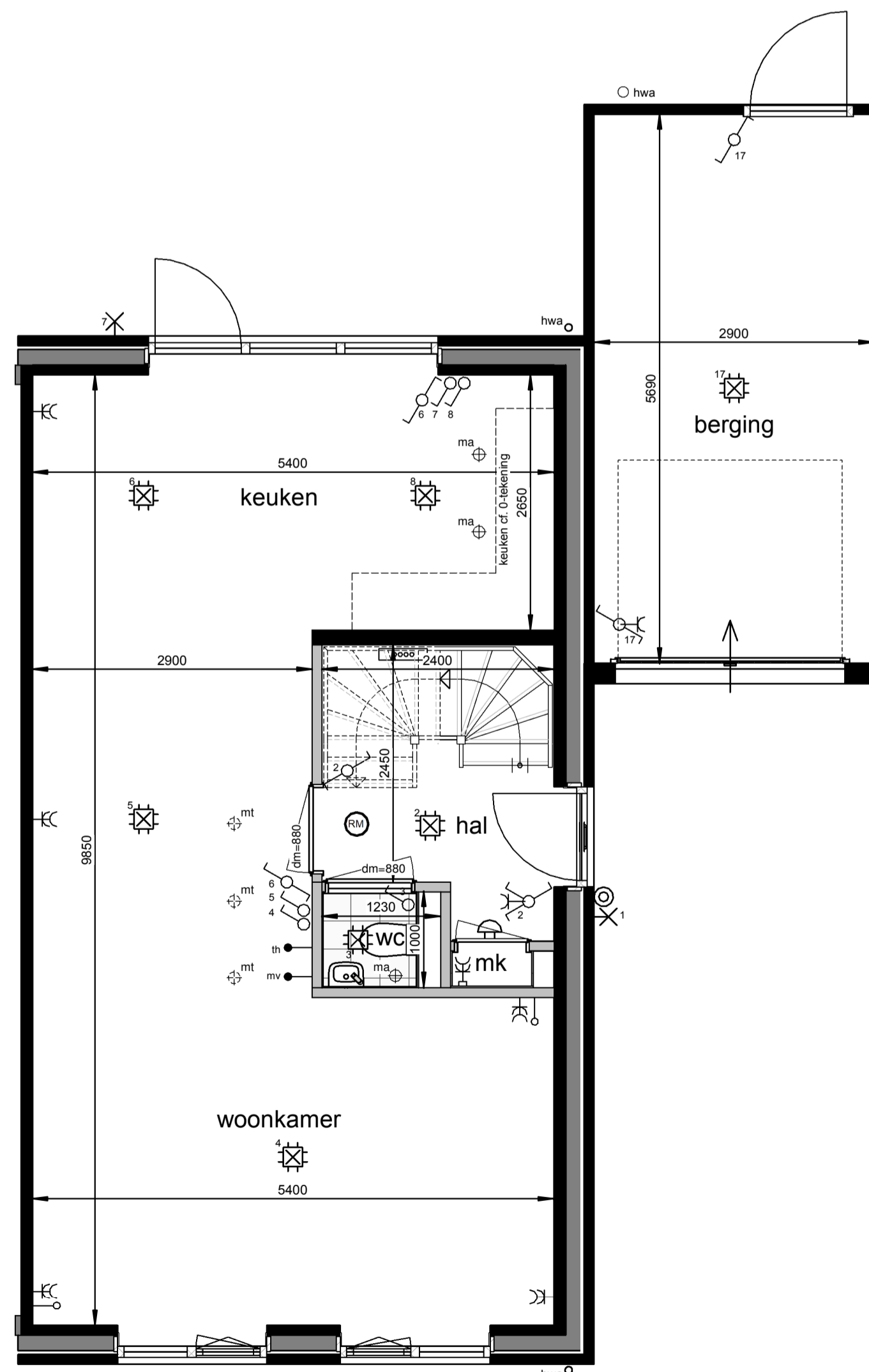

**Begane grond**  
1 : 50

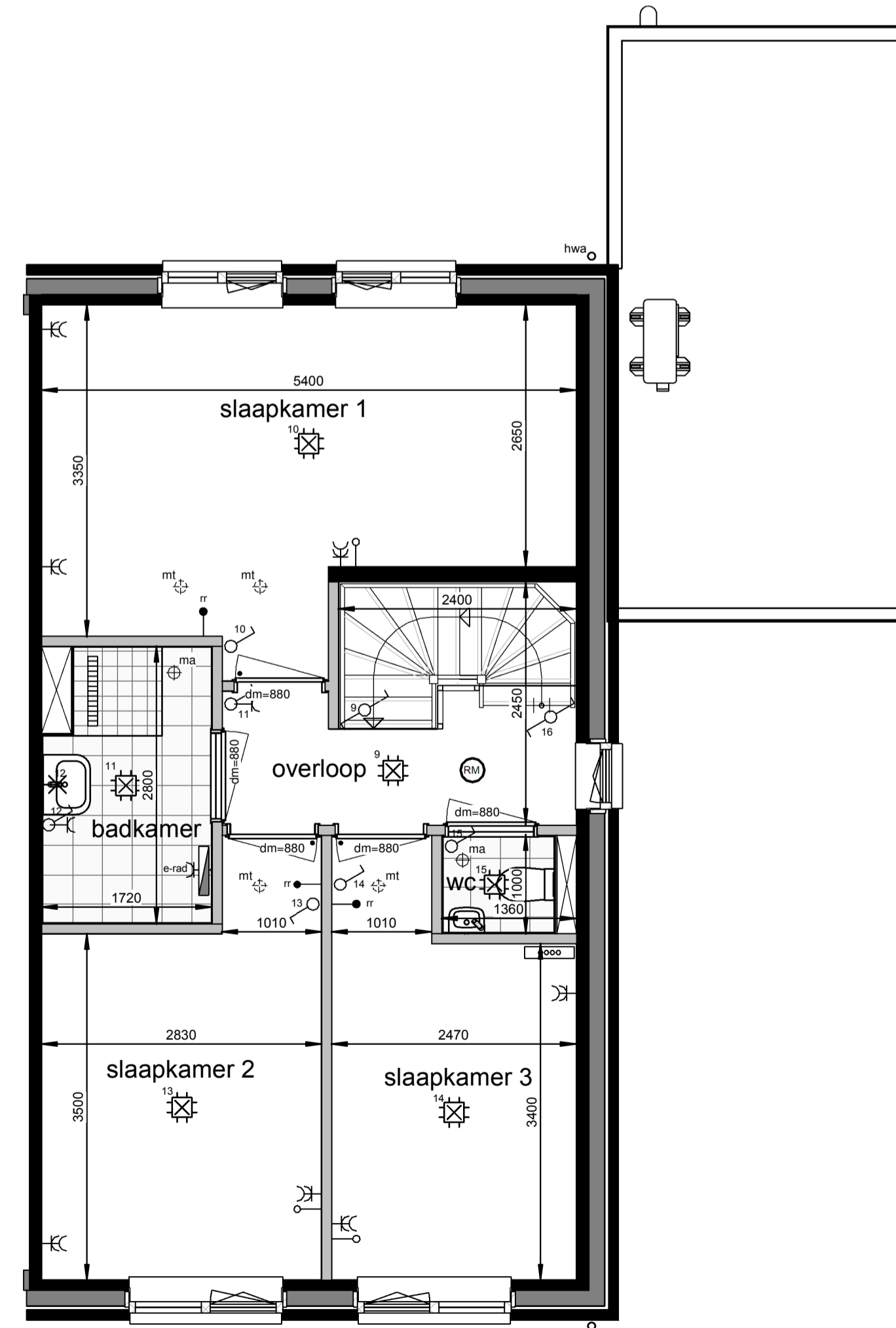



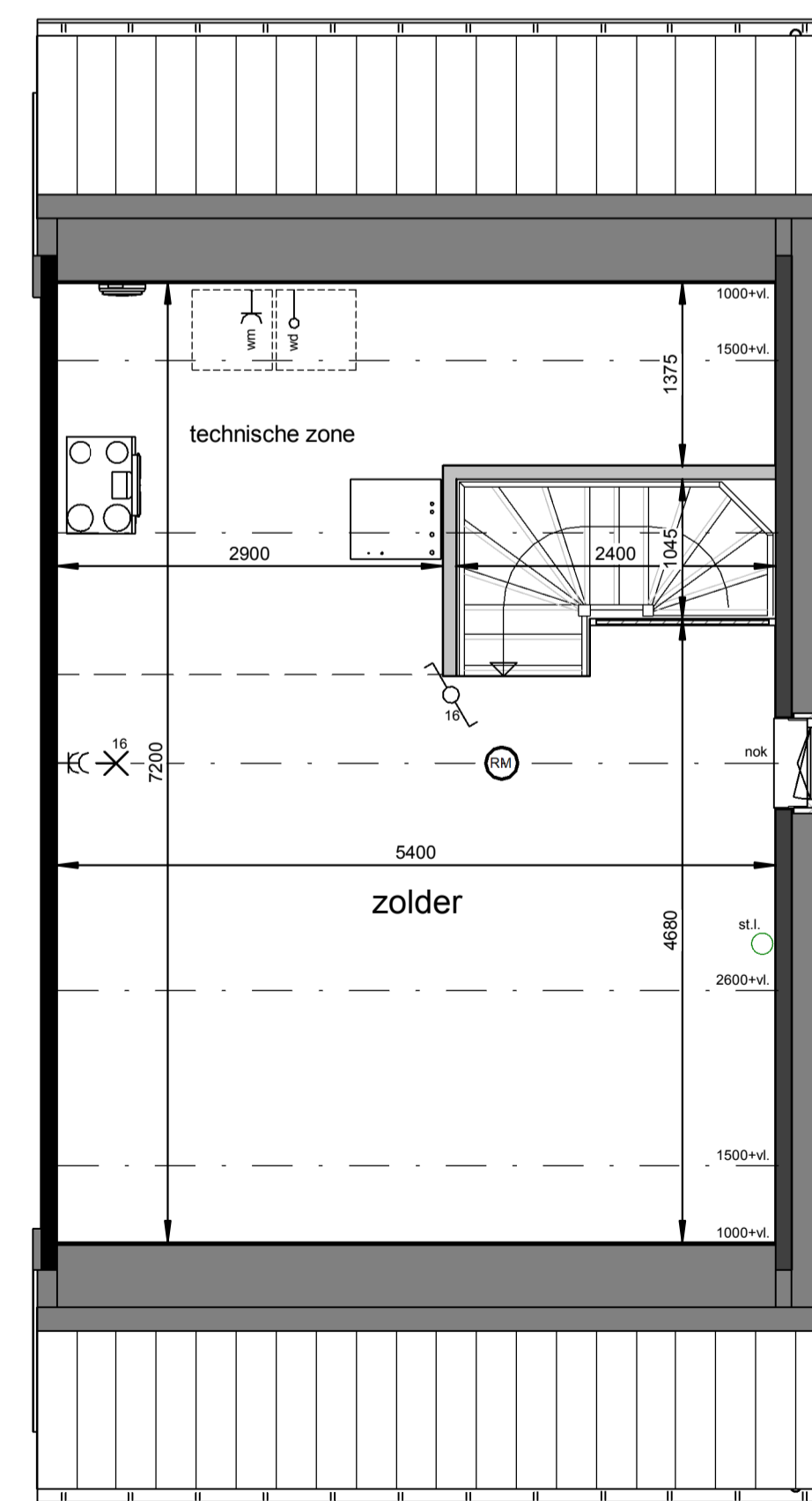

















**Eerste verdieping**  
1 : 50



**Tweede verdieping**  
1 : 50

**Renvooi**

-  plafond-lichtpunt
-  wand-lichtpunt
-  enkele schakelaar
-  wisselschakelaar
-  enkele wandcontactdoos
-  dubbele wandcontactdoos
-  bediening thermostaat
-  bediening MV, bedraad
-  ruimteregelaar
-  aansluiting onbedraad
-  bedrukker
-  schel, voordeur bel
-  rookmelder
-  ma ⊕ plafond-afvoerventiel mechanische ventilatie
-  mt ⊕ plafond-toevoerventiel mechanische ventilatie
-  verdelers vloerverwarming
-  PV omvormer
-  E-radiator
-  opstelplaats wasmachine / wasdroger
-  entree woning

Maatvoering in plattegronden zijn 'circa' maten.  
Leidingen en kanalenverloop conform opgave installateur.  
Elektra en installaties worden conform opgave installateur uitgevoerd.  
Posities ventielen mechanische ventilatie zijn indicatief.  
Posities WP, WTW en omvormer zijn indicatief.  
Zonnepanelen indicatief weergegeven, aantal conform berekening.

**Horst de Afdang, 25 woningen - fase 5**

Woningtype F3s - Verkooptekening - bnr. 10

datum: 17-05-2024 schaal: 1:100 / 1:50 papierformaat: A1 beschr.: B-VK-F3s-0



**Voorgevel**  
1 : 100

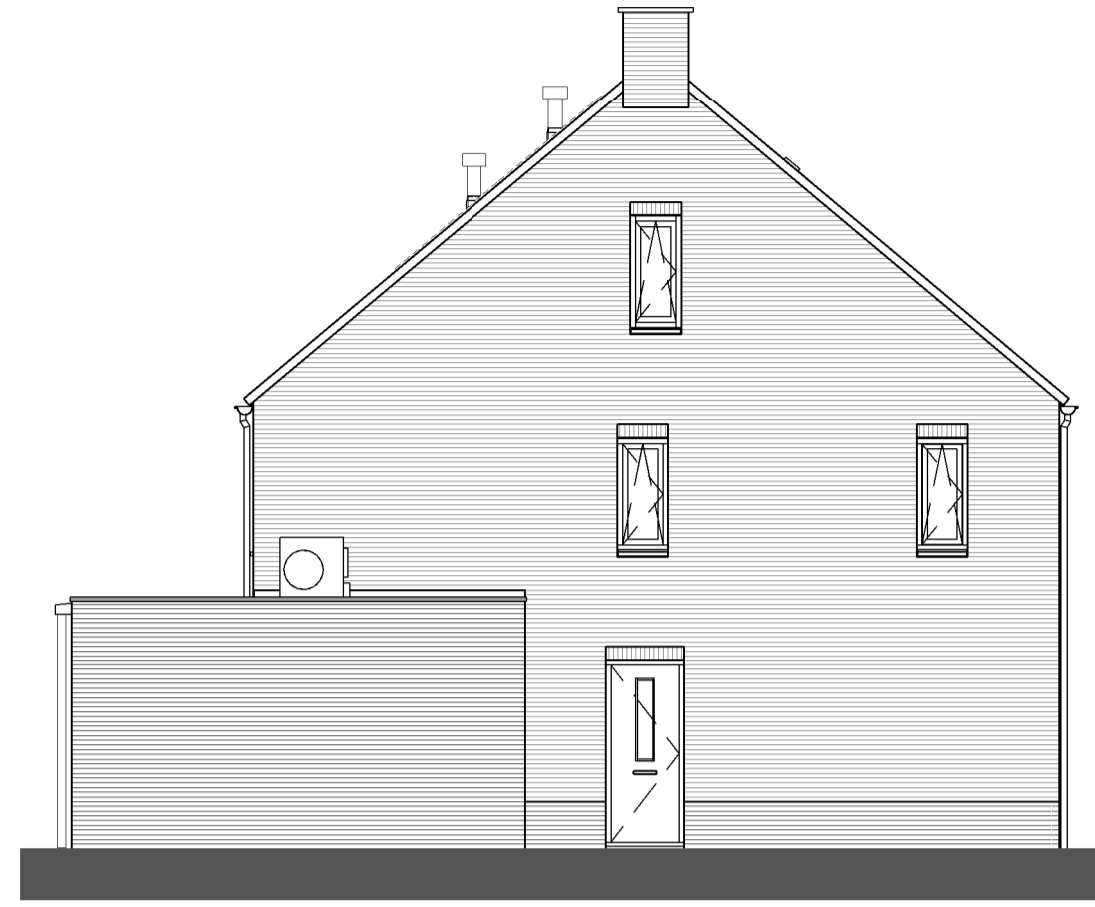

**Linkergevel**  
1 : 100

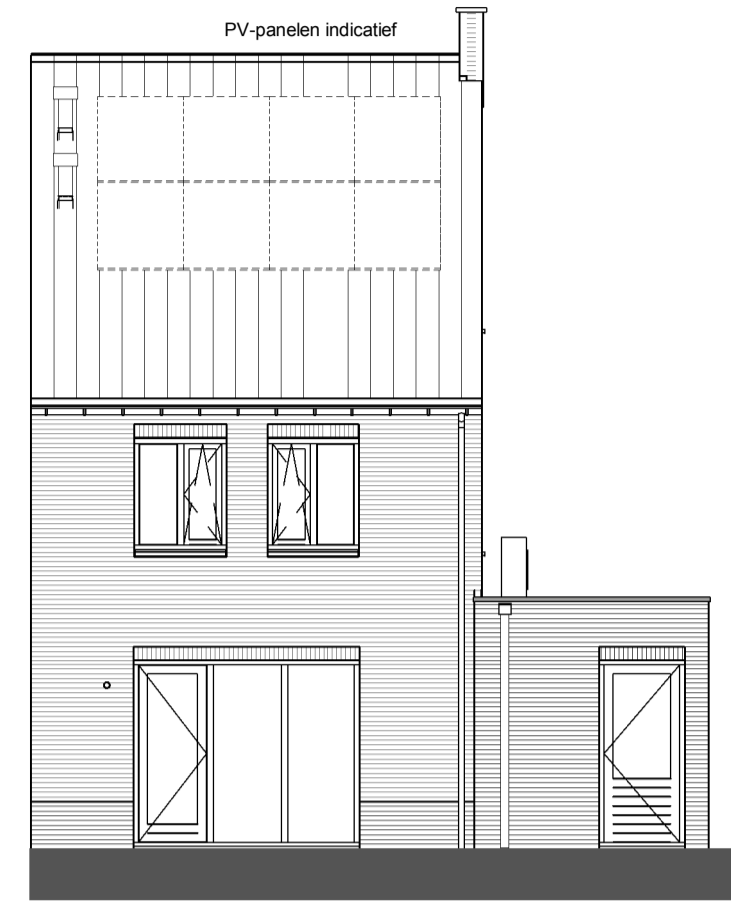

**Achtergevel**  
1 : 100

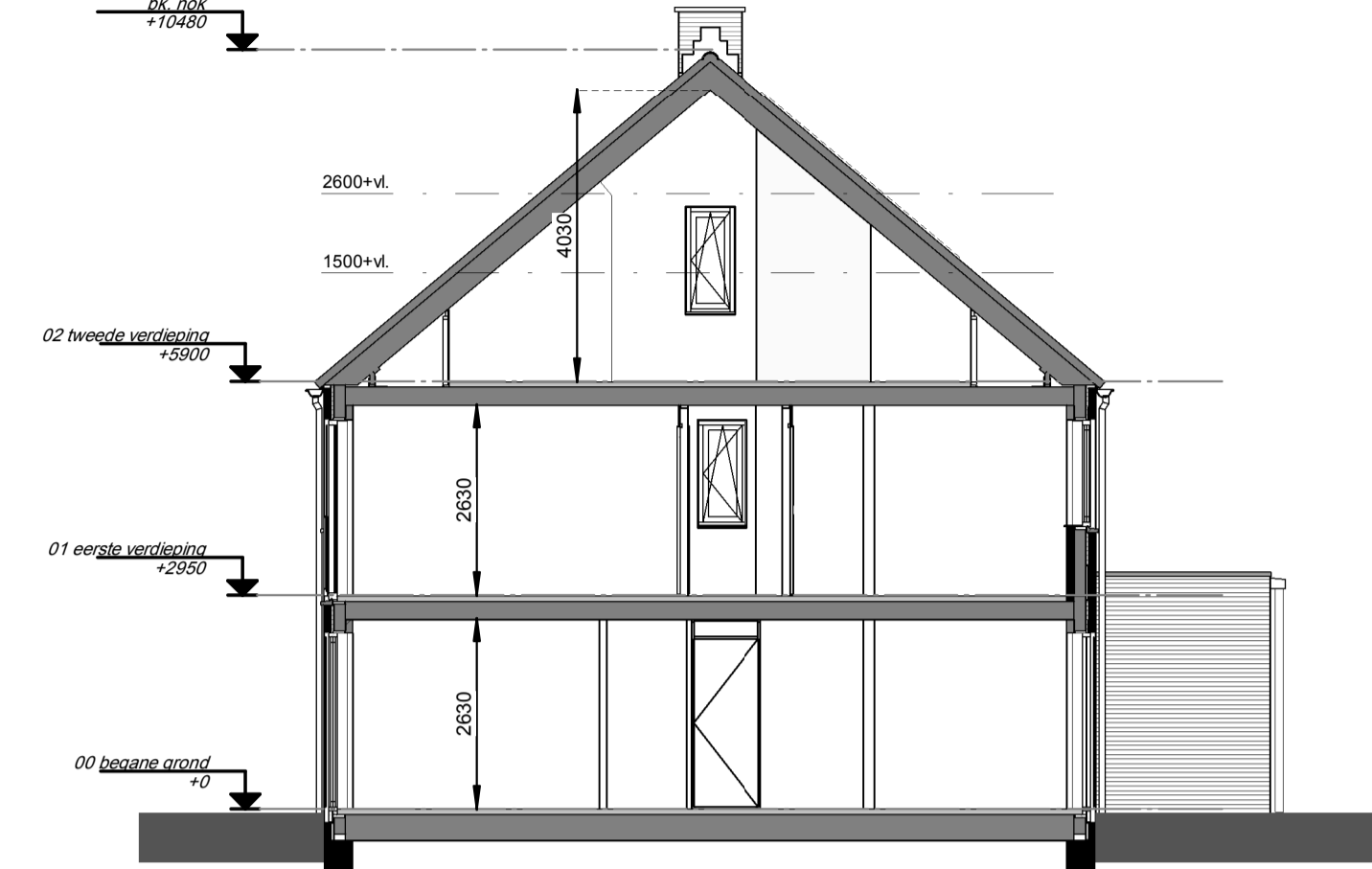

**Doorsnede**  
1 : 100

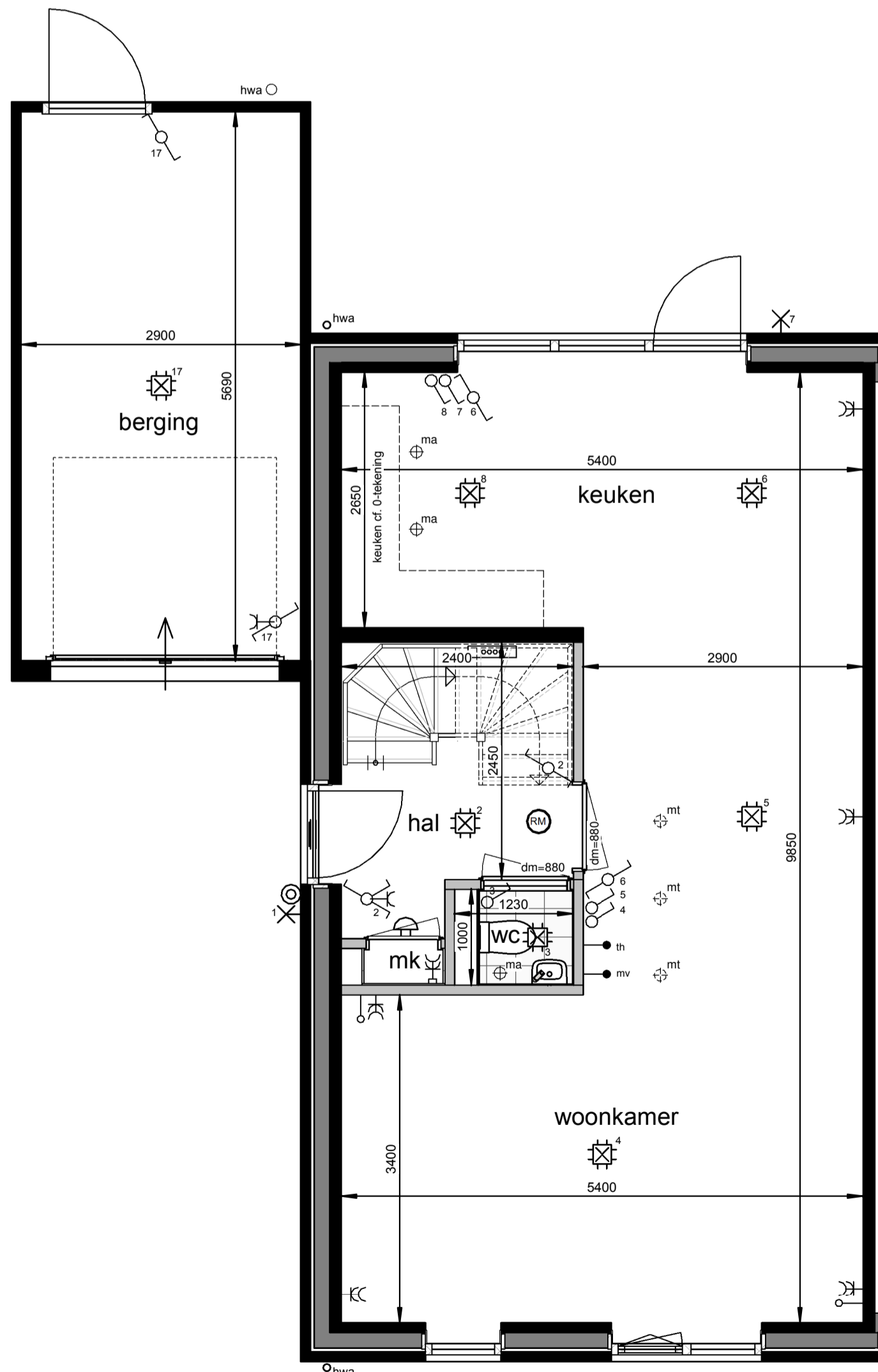

**Begane grond**  
1 : 50

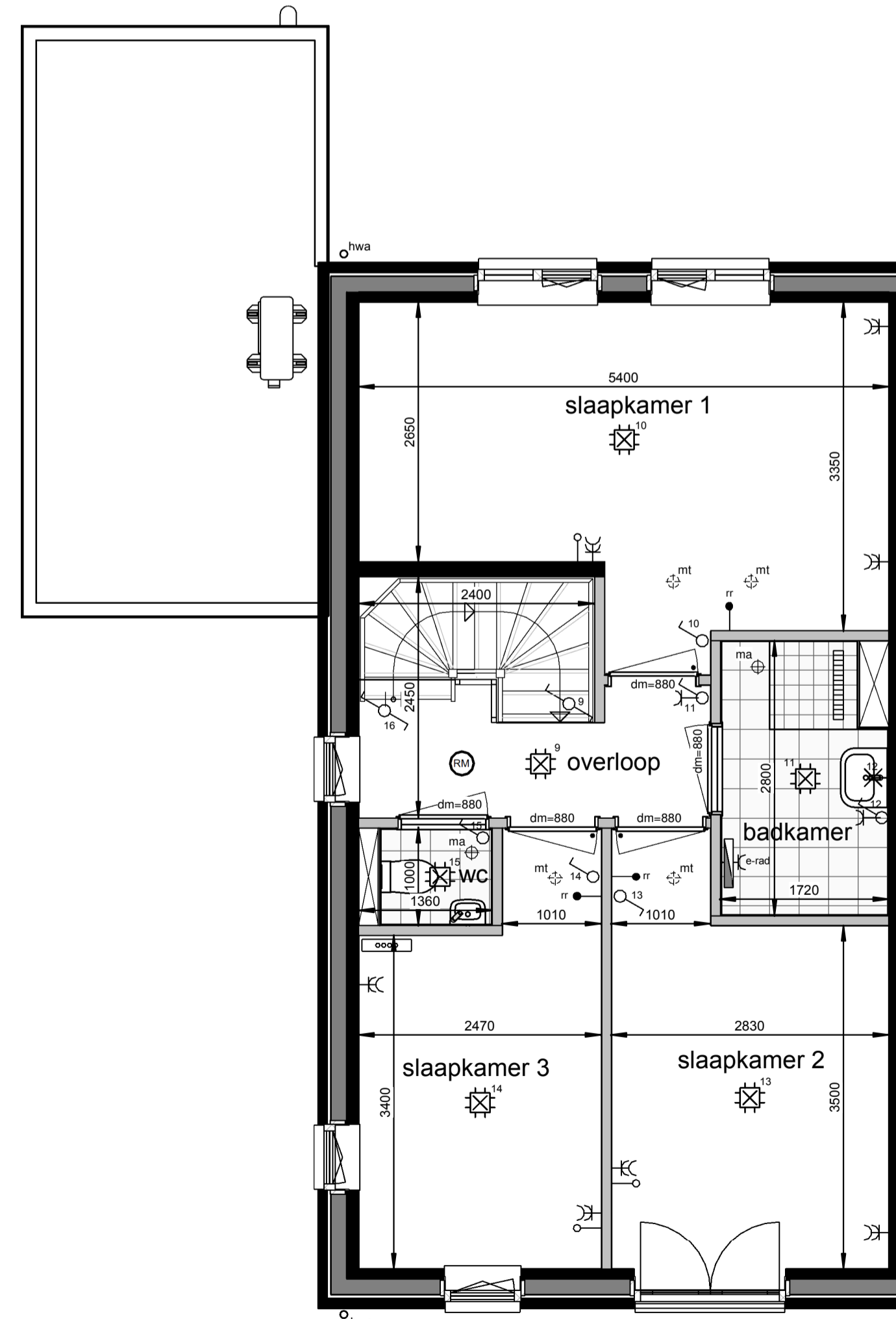



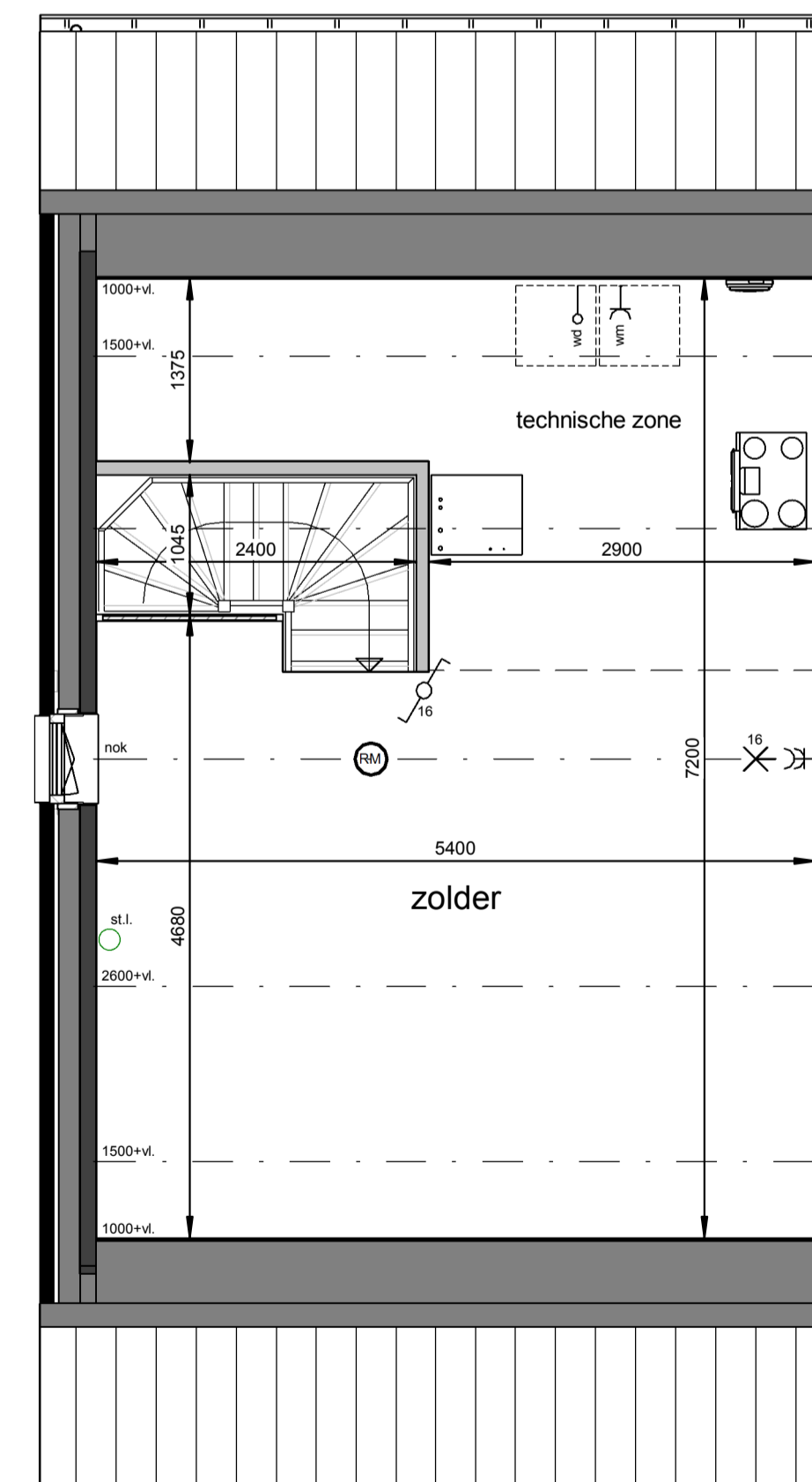

















**Eerste verdieping**  
1 : 50



**Tweede verdieping**  
1 : 50

**Renvooi**

-  plafond-lichtpunt
-  wand-lichtpunt
-  enkele schakelaar
-  wisselschakelaar
-  enkele wandcontactdoos
-  dubbele wandcontactdoos
-  bediening thermostaat
-  bediening MV, bedraad
-  ruimteregelaar
-  aansluiting onbedraad
-  beldrukker
-  schel, voordeur bel
-  rookmelder
-  ma ⊕ plafond-afvoerventiel mechanische ventilatie
-  mt ⊕ plafond-toevoerventiel mechanische ventilatie
-  verdelier vloerverwarming
-  PV omvormer
-  E-radiator
-  opstelplaats wasmachine / wasdroger
-  entree woning

Maatvoering in plattegronden zijn 'circa' maten.  
Leidingen en kanalenverloop conform opgave installateur.  
Elektra en installaties worden conform opgave installateur uitgevoerd.  
Posities ventielen mechanische ventilatie zijn indicatief.  
Posities WP, WTW en omvormer zijn indicatief.  
Zonnepanelen indicatief weergegeven, aantal conform berekening.

**Horst de Afdang, 25 woningen - fase 5**  
Woningtype F4 - Verkooptekening - bnr. 11

datum: 17-05-2024 schaal: 1:100 / 1:50 papierformaat: A1 besch.: B-VK-F4-0



**Voorgevel**  
1 : 100



**Rechtergevel**  
1 : 100

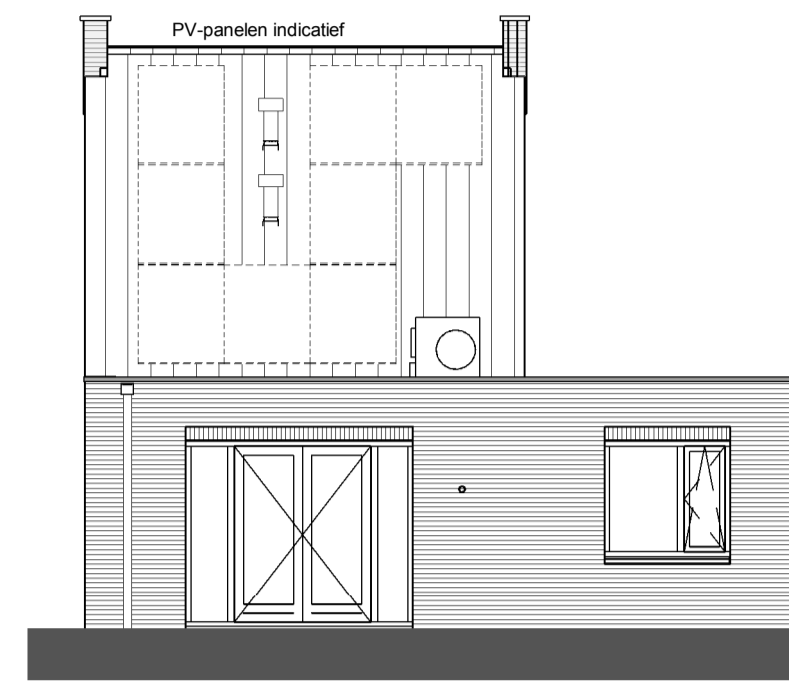

**Achtergevel**  
1 : 100

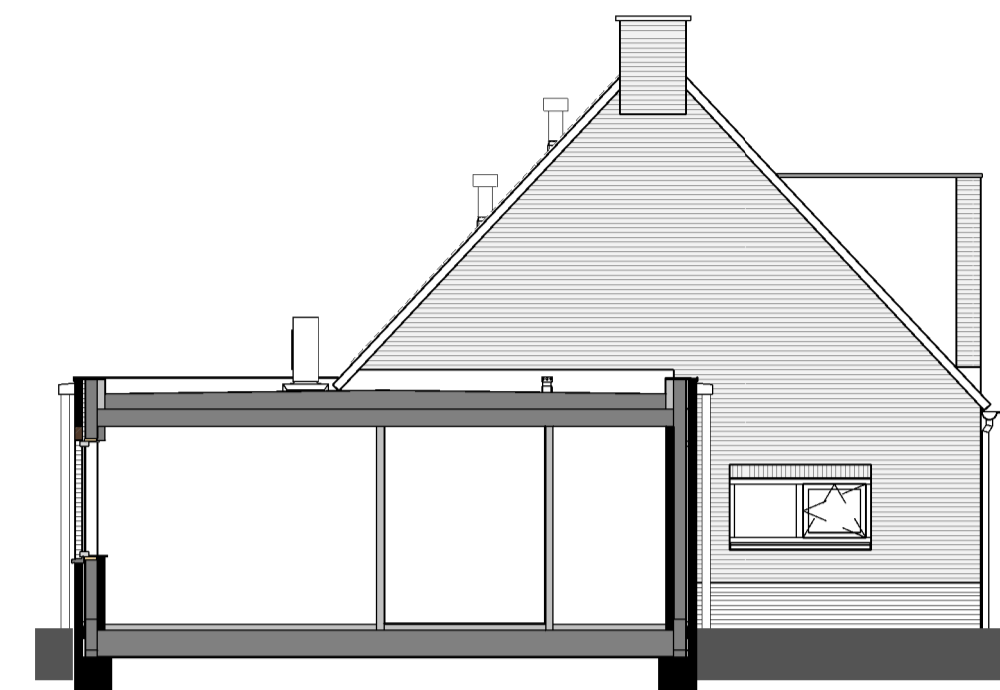

**Linkergevel**  
1 : 100

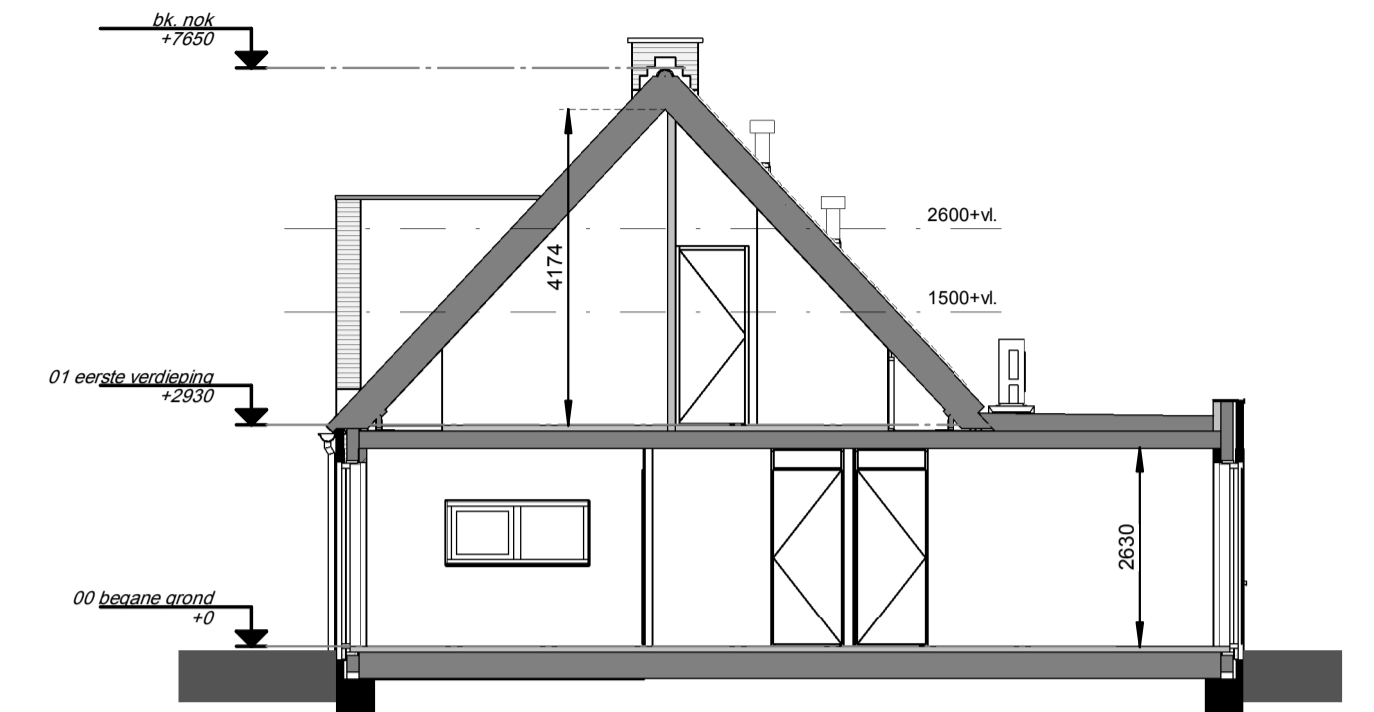

**Doorsnede**  
1 : 100

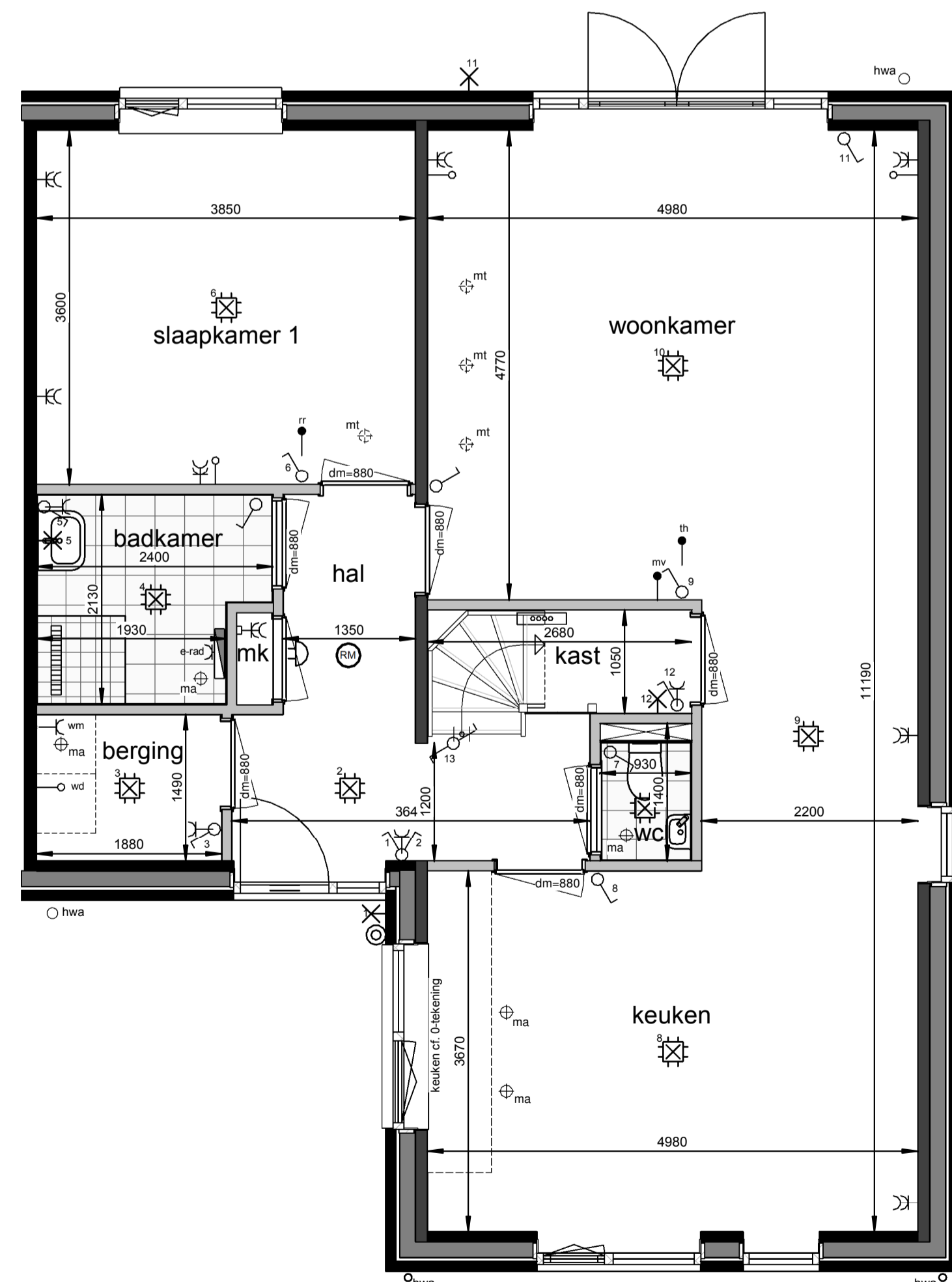

**Begane grond**  
1 : 50

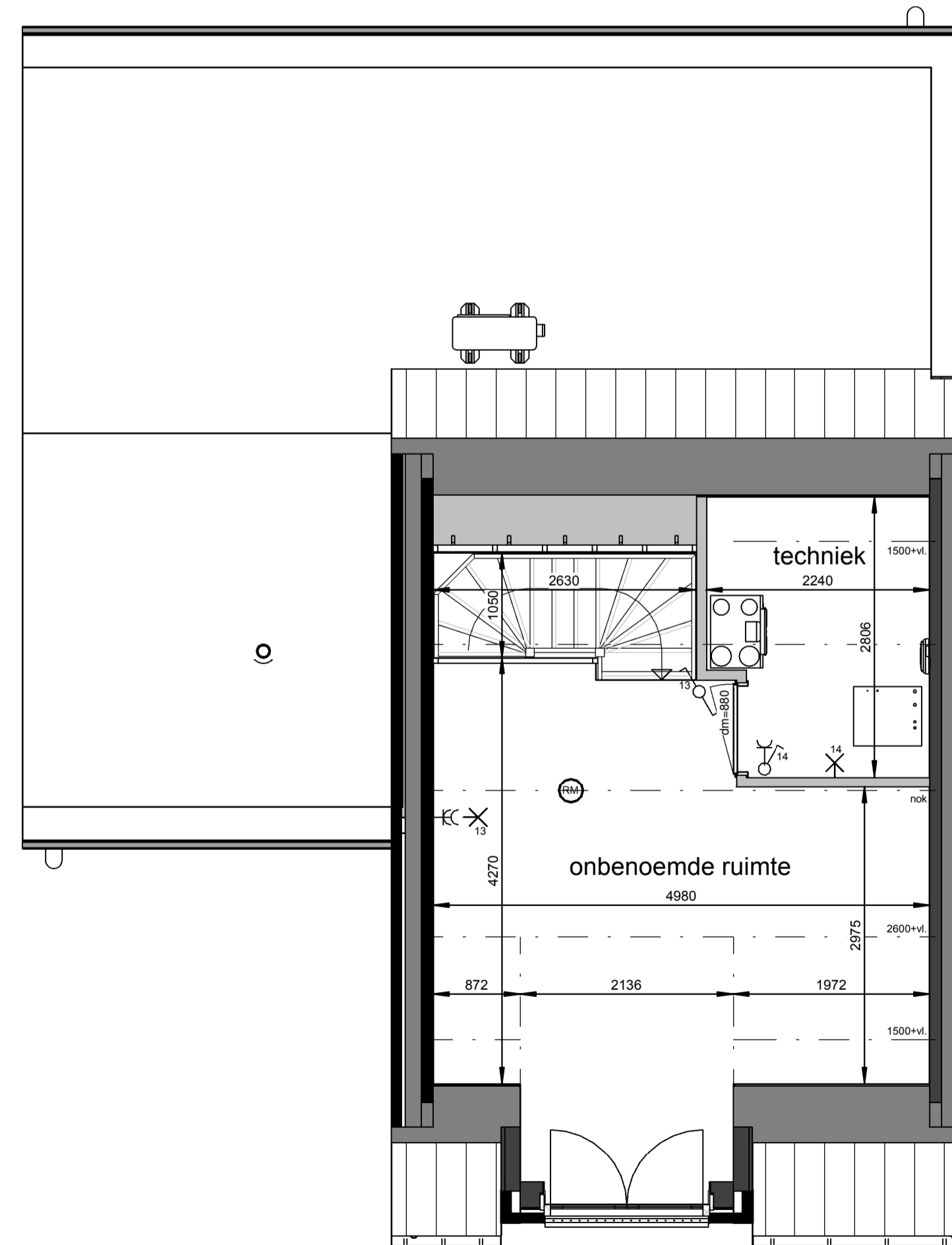

**Eerste verdieping**  
1 : 50

**Renvooi**

-  plafond-lichtpunt
-  wand-lichtpunt
-  enkele schakelaar
-  wisselschakelaar
-  enkele wandcontactdoos
-  dubbele wandcontactdoos
-  bediening thermostaat
-  bediening MV, bedraad
-  ruimteregelaar
-  aansluiting onbedraad
-  bedrukker
-  schel, voordeur bel
-  rookmelder
-  ma ⊕ plafond-afvoerventiel mechanische ventilatie
-  mt ⊕ plafond-toevoerventiel mechanische ventilatie
-  verdeler vloerverwarming
-  PV omvormer
-  E-radiator
-  opstelplaats wasmachine / wasdroger
-  entree woning

Maatvoering in plattegronden zijn 'circa' maten.  
Leidingen en kanalenverloop conform opgave installateur.  
Elektra en installaties worden conform opgave installateur uitgevoerd.  
Posities ventielen mechanische ventilatie zijn indicatief.  
Posities WP, VWTW en omvormer zijn indicatief.  
Zonnepanelen indicatief weergegeven, aantal conform berekening.

**Horst de Afdang, 25 woningen - fase 5**  
Woningtype N - Verkooptekening - bnr. 12

datum: 17-05-2024 schaal: 1:100 / 1:50 papierformaat: A1 beschv.: B-VK-N-0

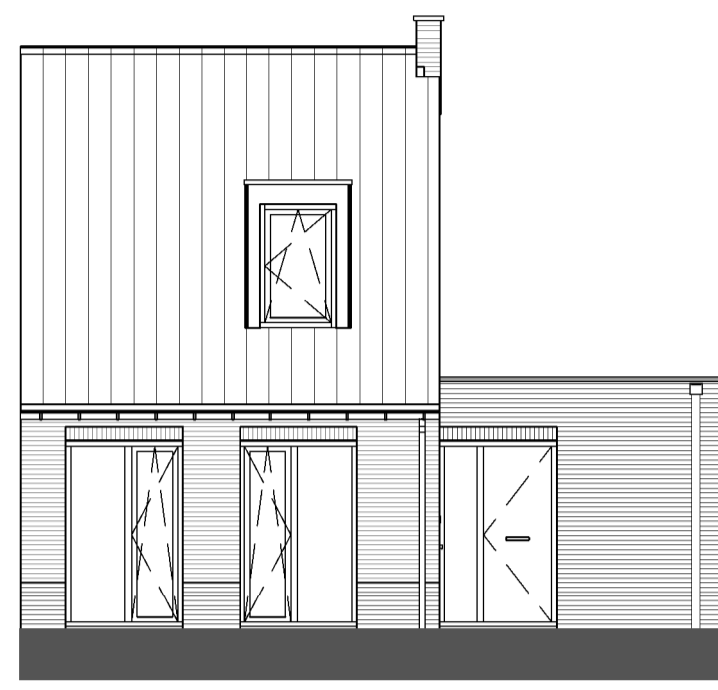

**Voorgevel**  
1 : 100

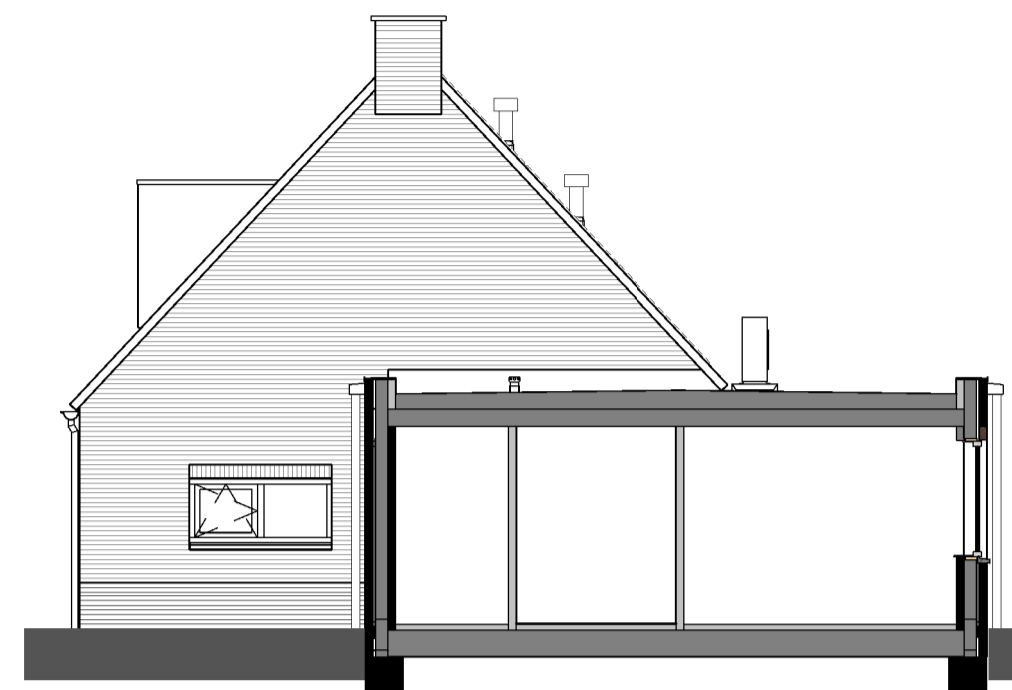

**Rechtergevel**  
1 : 100

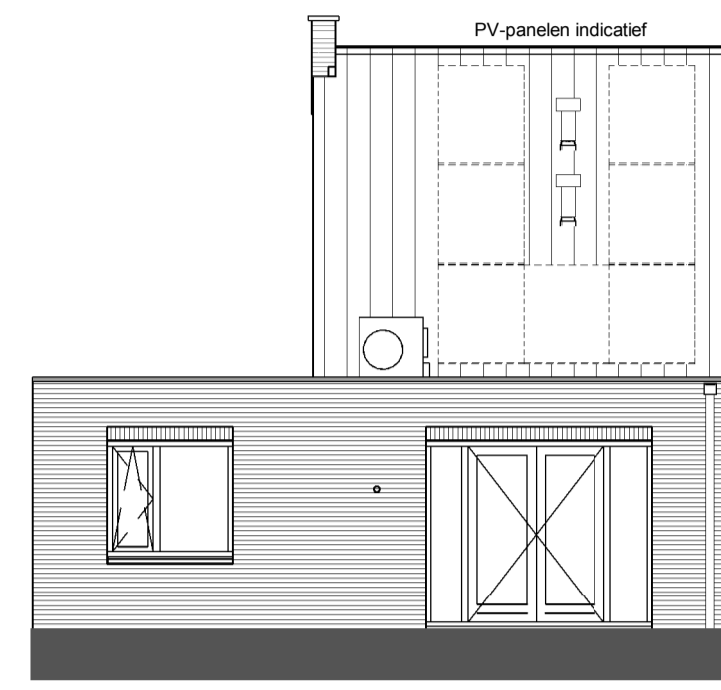

**Achtergevel**  
1 : 100

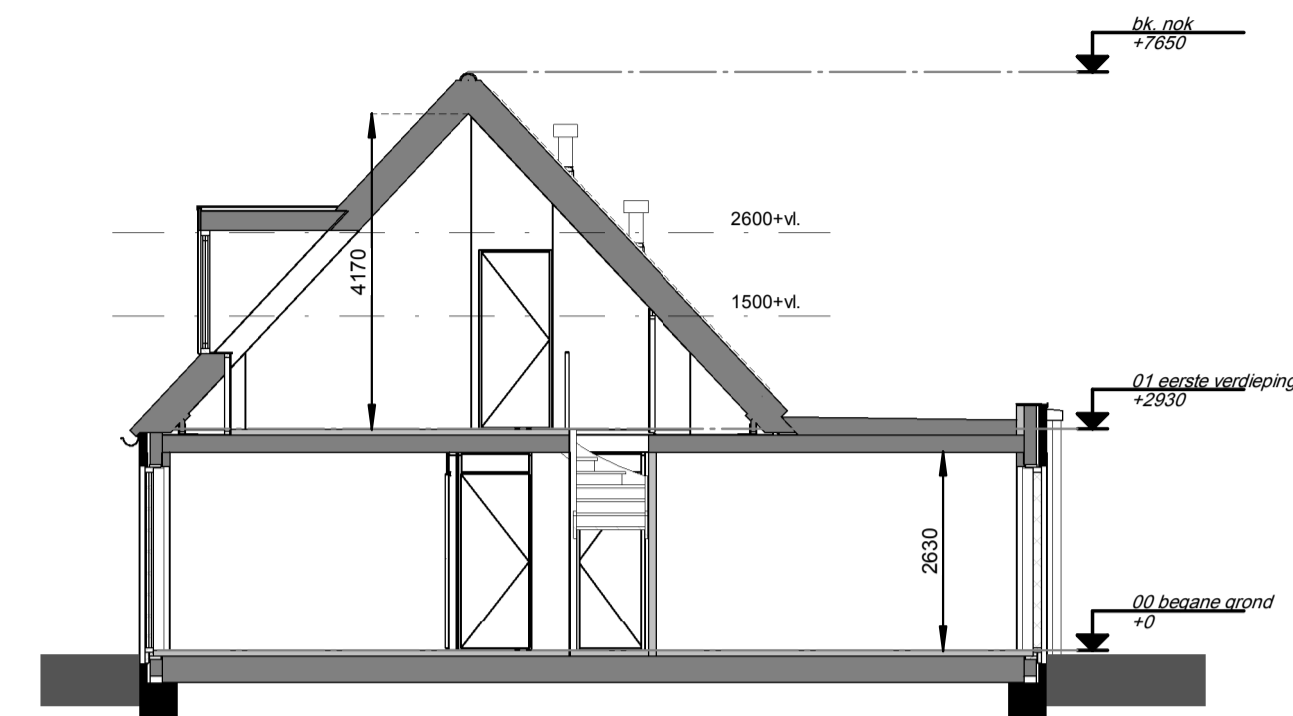

**Doorsnede**  
1 : 100

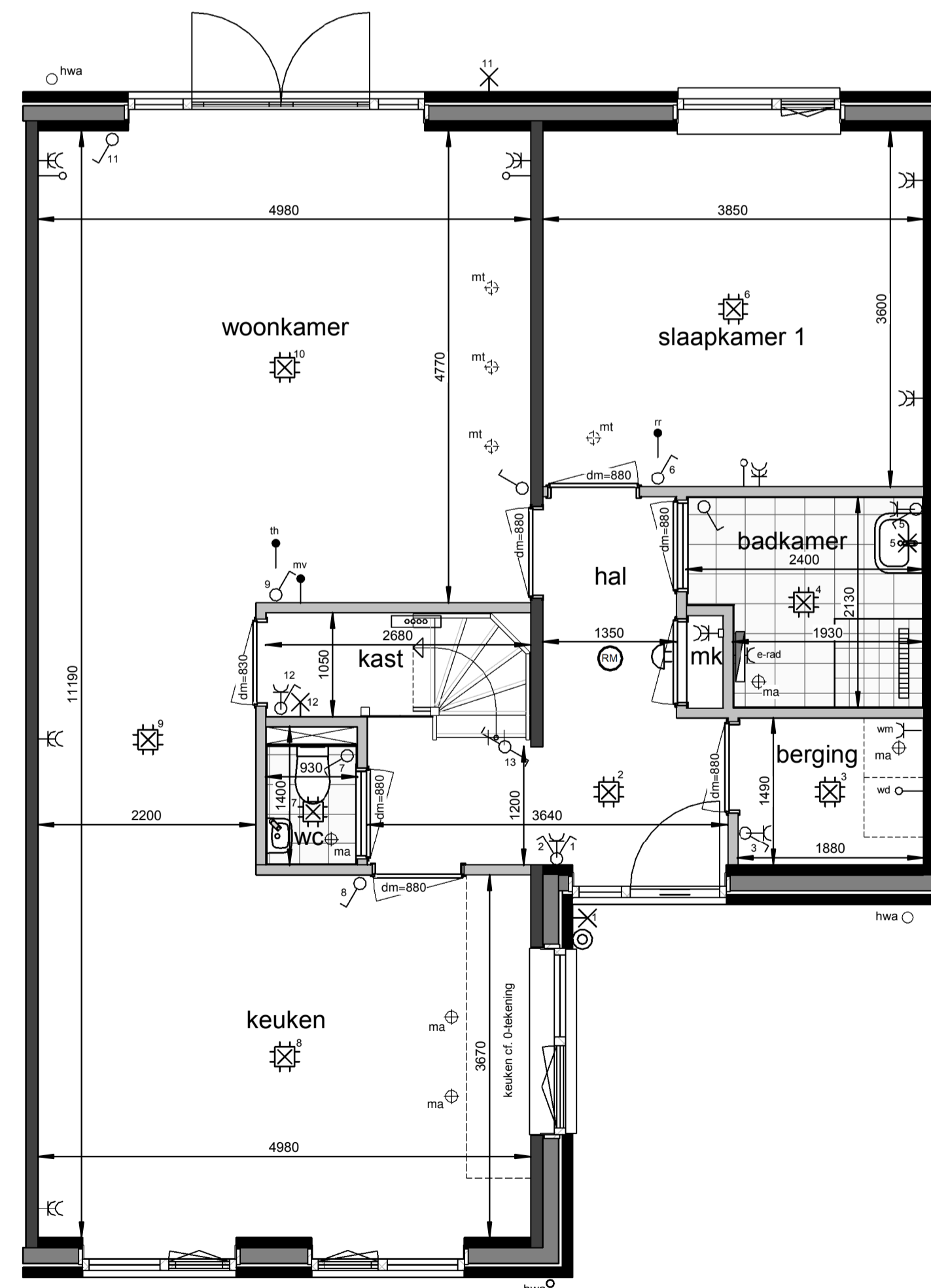

**Begane grond**  
1 : 50

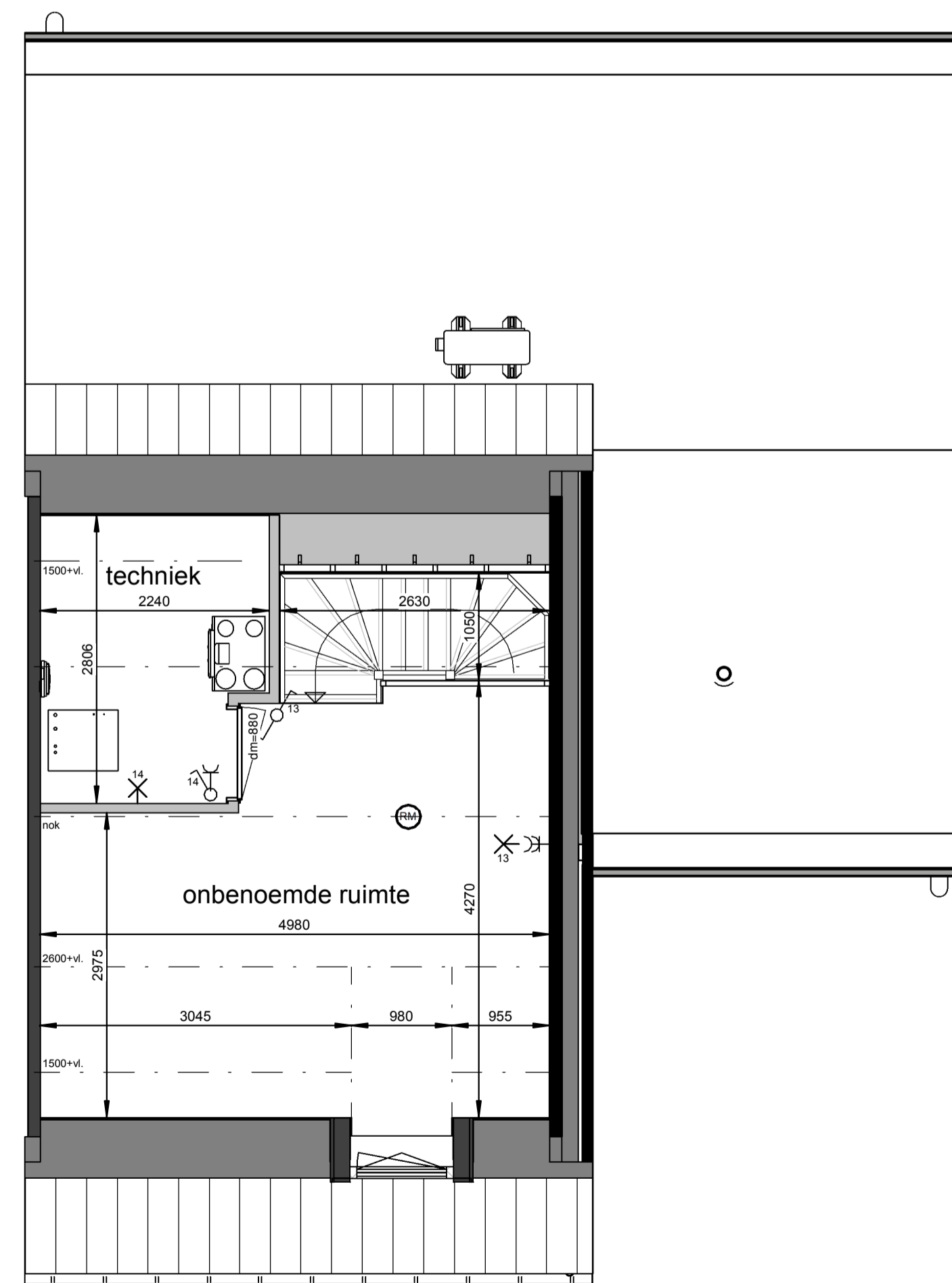

**Eerste verdieping**  
1 : 50

**Renvooi**

-  plafond-lichtpunt
-  wand-lichtpunt
-  enkele schakelaar
-  wisselschakelaar
-  enkele wandcontactdoos
-  dubbele wandcontactdoos
-  bediening thermostaat
-  bediening MV, bedraad
-  ruimteregelaar
-  aansluiting onbedraad
-  bedrukker
-  schel, voordeur bel
-  rookmelder
-  ma ⊕ plafond-afvoerventiel mechanische ventilatie
-  mt ⊕ plafond-toevoerventiel mechanische ventilatie
-  verdelers vloerverwarming
-  PV omvormer
-  E-radiator
-  opstelplaats wasmachine / wasdroger
-  entree woning

Maatvoering in plattegronden zijn 'circa' maten.  
 Leidingen en kanalenverloop conform opgave installateur.  
 Elektra en installaties worden conform opgave installateur uitgevoerd.  
 Posities ventilatie mechanische ventilatie zijn indicatief.  
 Posties WP, WTW en omvormer zijn indicatief.  
 Zonnepanelen indicatief weergegeven, aantal conform berekening.

**Horst de Afgang, 25 woningen - fase 5**  
 Woningtype Ls - Verkooptekening - bnr. 13

datum: 17-05-2024 schaal: 1:100 / 1:50 papierformaat: A1 beschv.: B-VK-LS-0

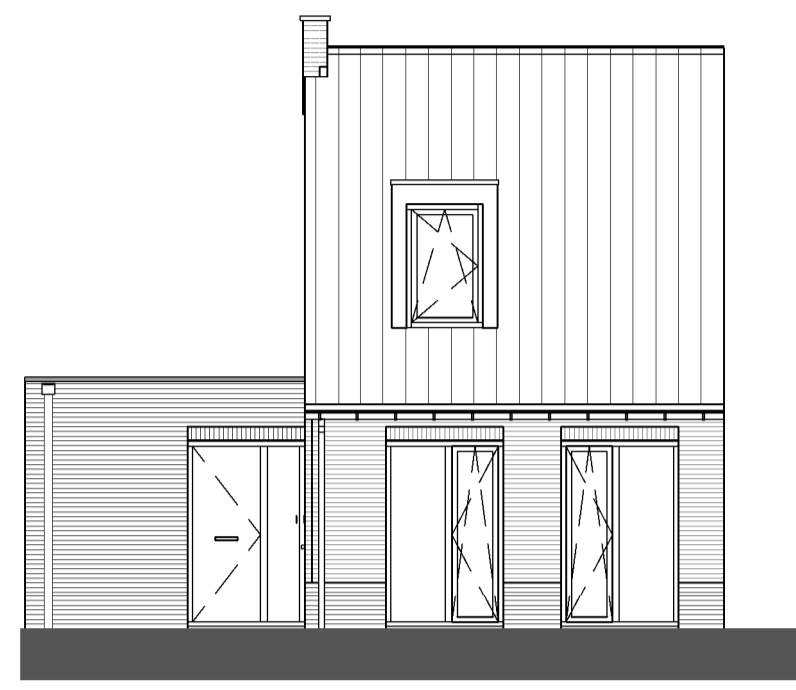

**Voorgevel**  
1 : 100

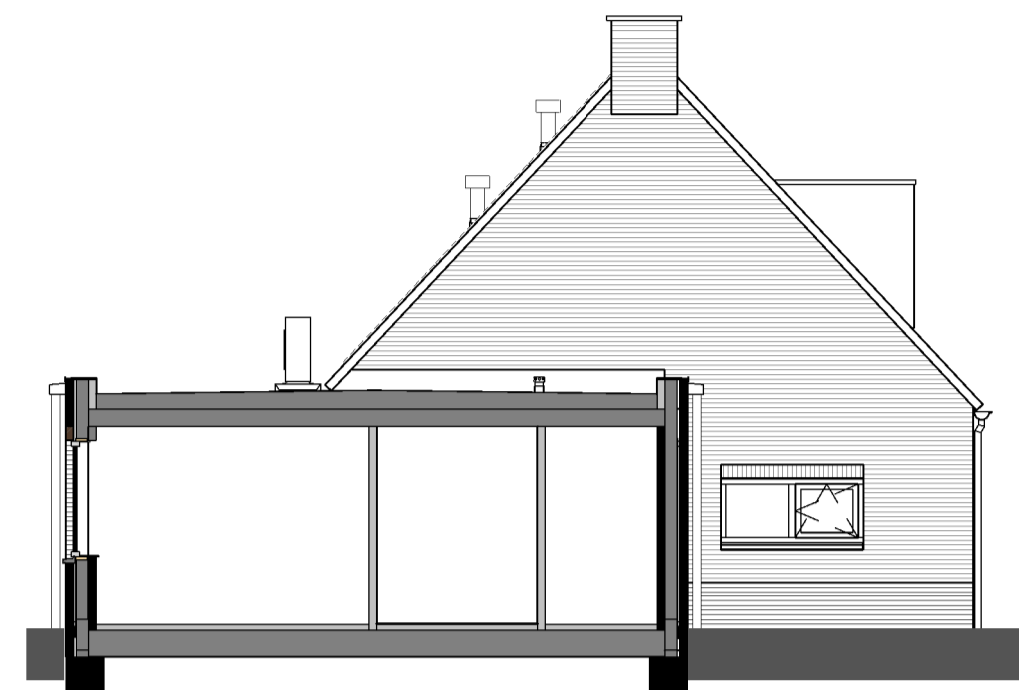

**Linkergevel**  
1 : 100

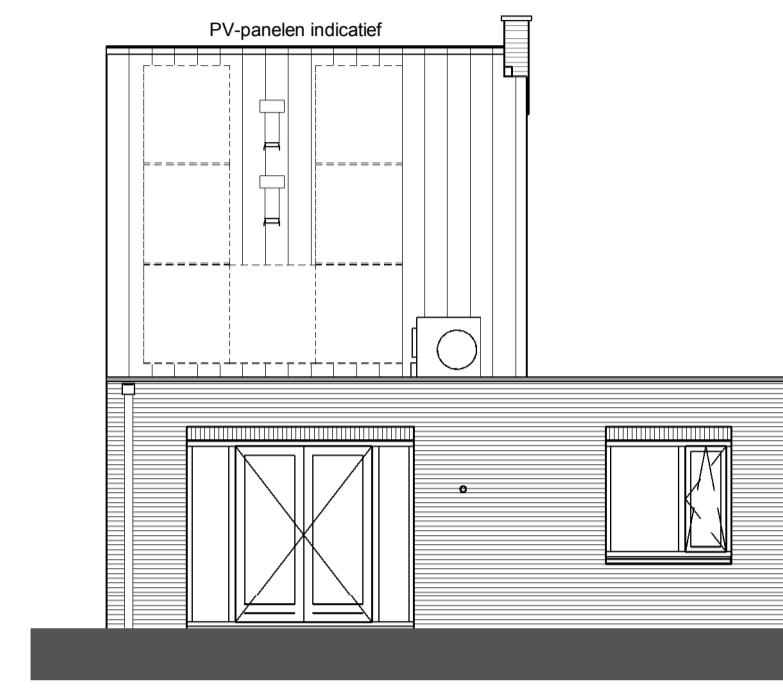

**Achtergevel**  
1 : 100

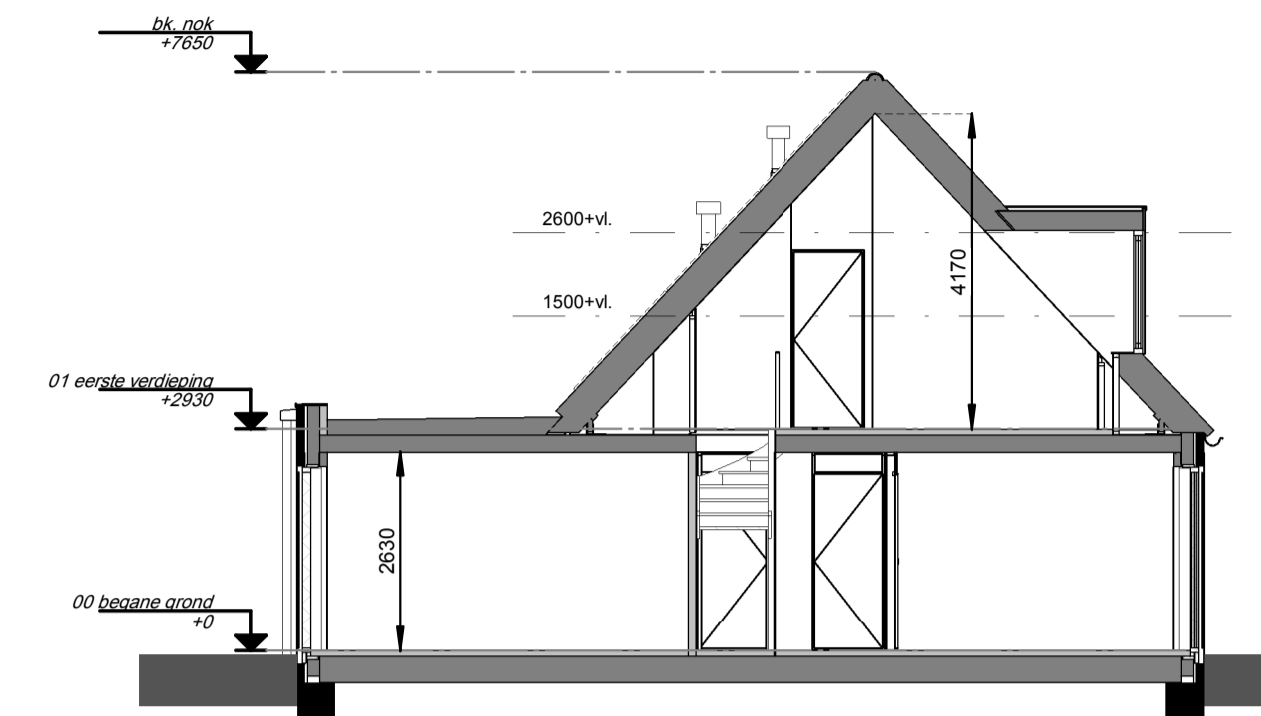

**Doorsnede**  
1 : 100

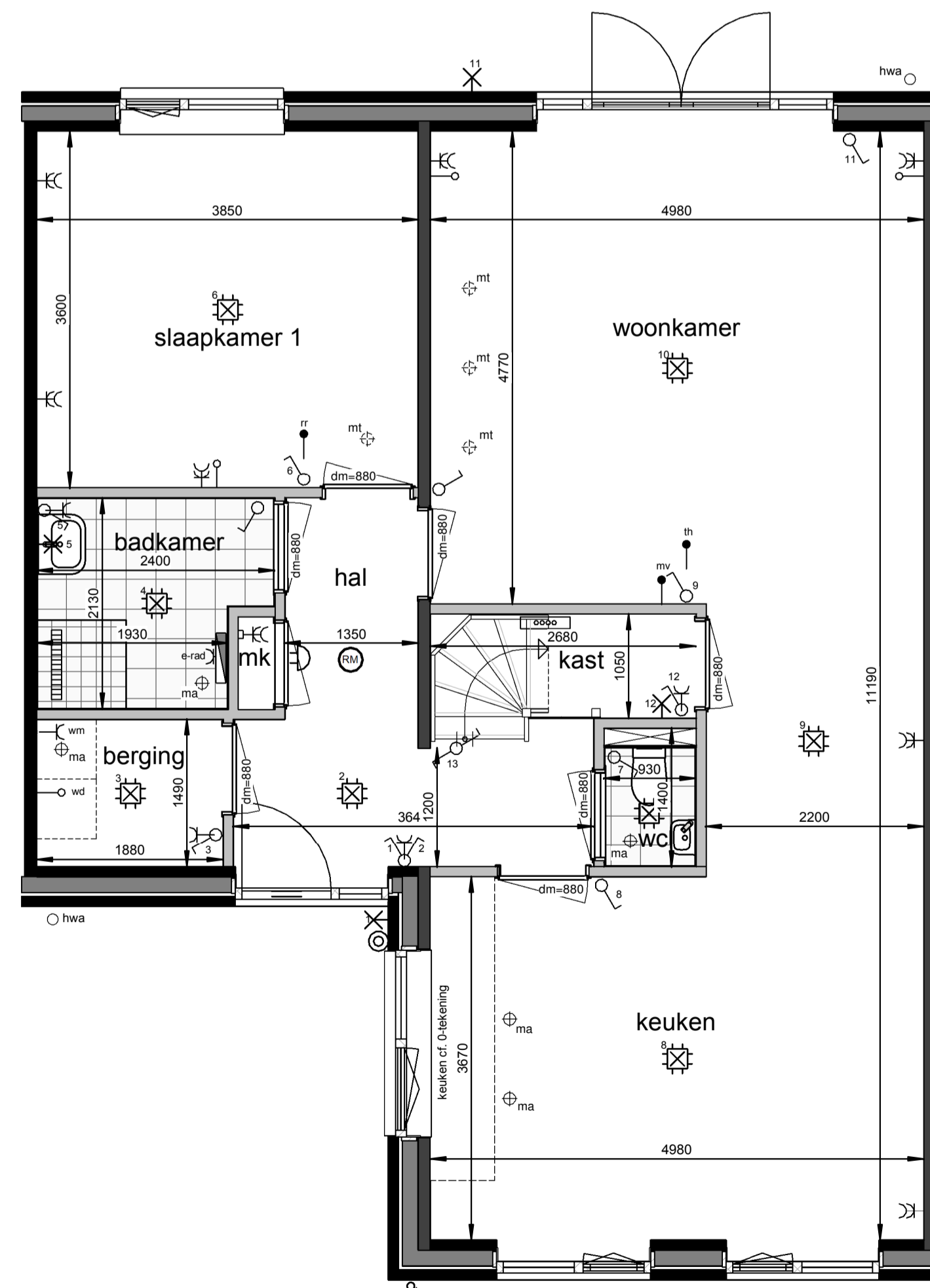

**Begane grond**  
1 : 50

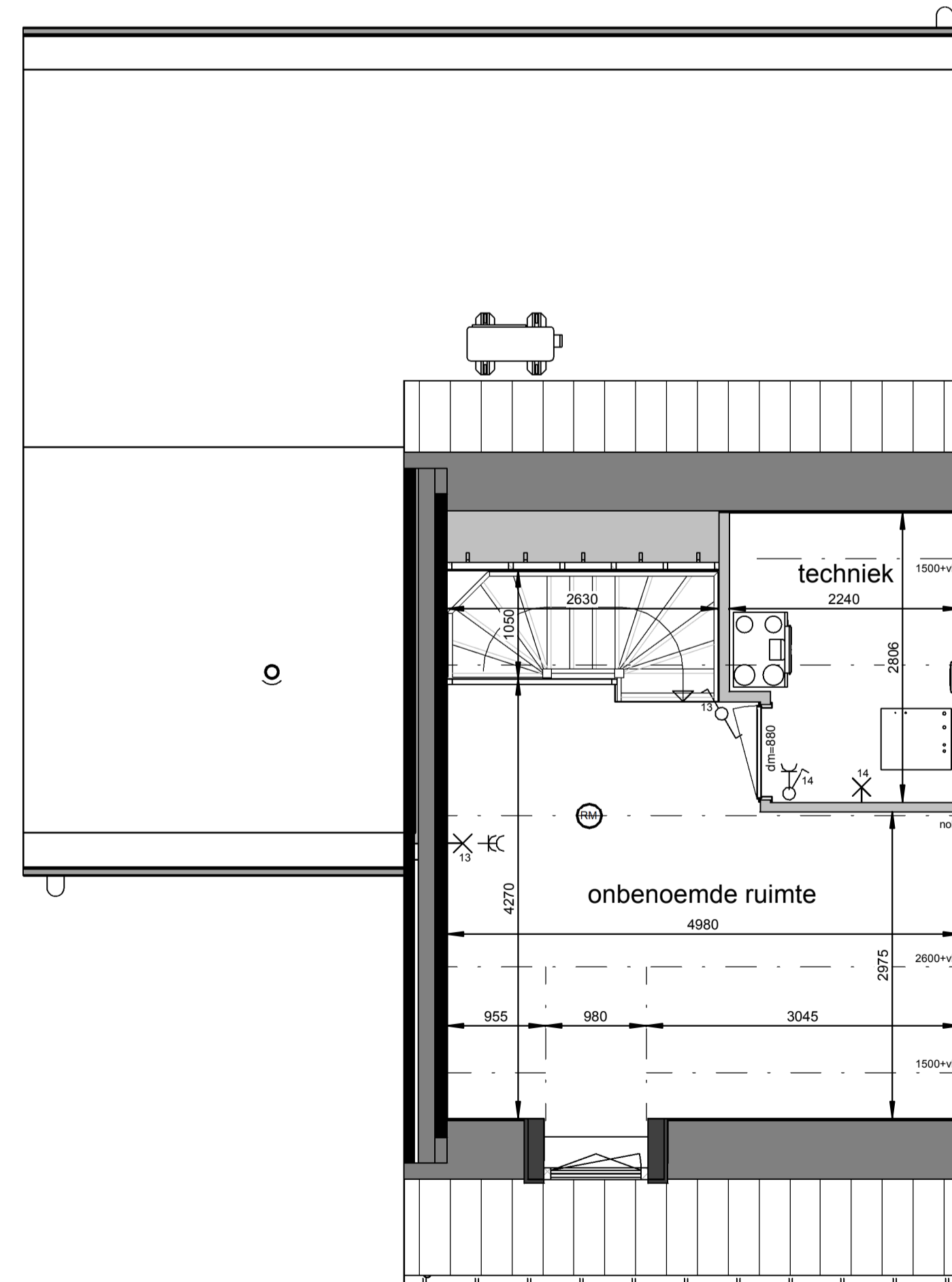

**Eerste verdieping**  
1 : 50

**Renvooi**

-  plafond-lichtpunt
-  wand-lichtpunt
-  enkele schakelaar
-  wisselschakelaar
-  enkele wandcontactdoos
-  dubbele wandcontactdoos
-  bediening thermostaat
-  bediening MV, bedraad
-  ruimteregelaar
-  aansluiting onbedraad
-  bedrukker
-  schel, voordeur bel
-  rookmelder
-  ma ⊕ plafond-afvoerventiel mechanische ventilatie
-  mt ⊕ plafond-toevoerventiel mechanische ventilatie
-  verdelers vloerverwarming
-  PV omvormer
-  E-radiator
-  opstelplaats wasmachine / wasdroger
-  entree woning

Maatvoering in plattegronden zijn 'circa' maten.  
 Leidingen en kanalenverloop conform opgave installateur.  
 Elektra en installaties worden conform opgave installateur uitgevoerd.  
 Posities ventilatie mechanische ventilatie zijn indicatief.  
 Posties WP, WTW en omvormer zijn indicatief.  
 Zonnepanelen indicatief weergegeven, aantal conform berekening.

**Horst de Afgang, 25 woningen - fase 5**  
 Woningtype L - Verkooptekening - bnr. 14

datum: 17-05-2024 schaal: 1:100 / 1:50 papierformaat: A1 beschv.: B-VK-L-0

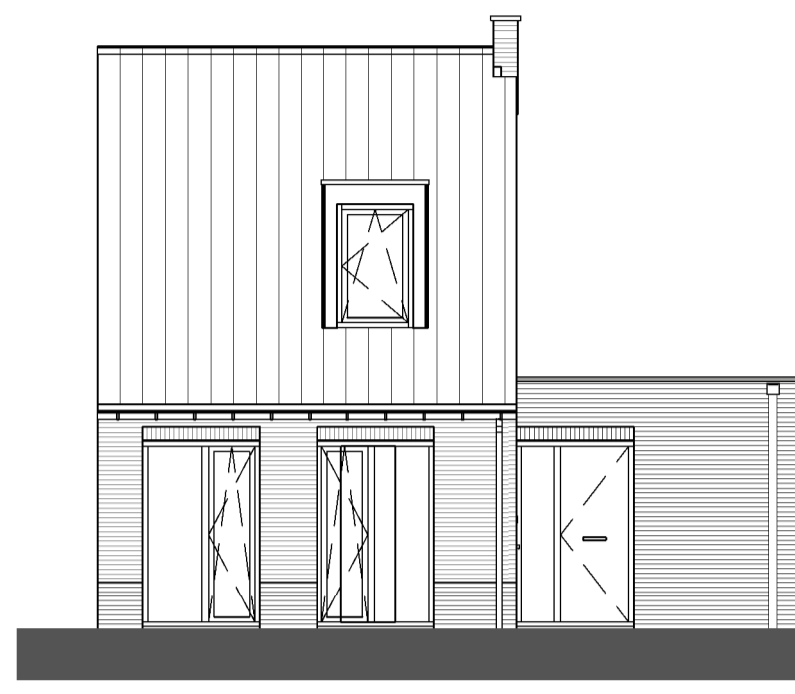

**Voorgevel**  
1 : 100

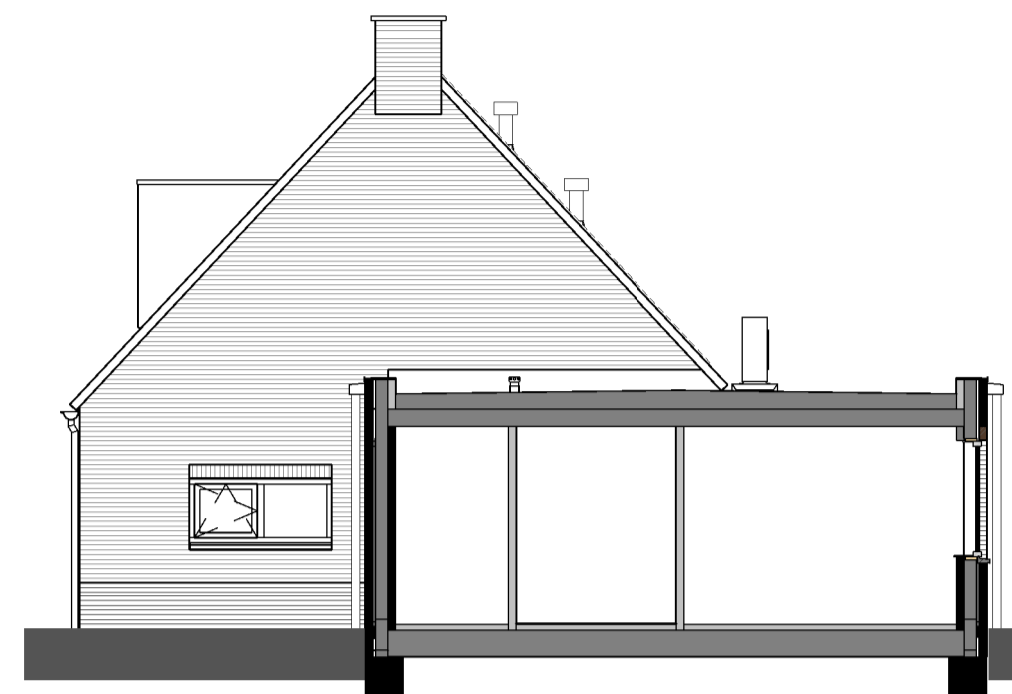

**Rechtergevel**  
1 : 100

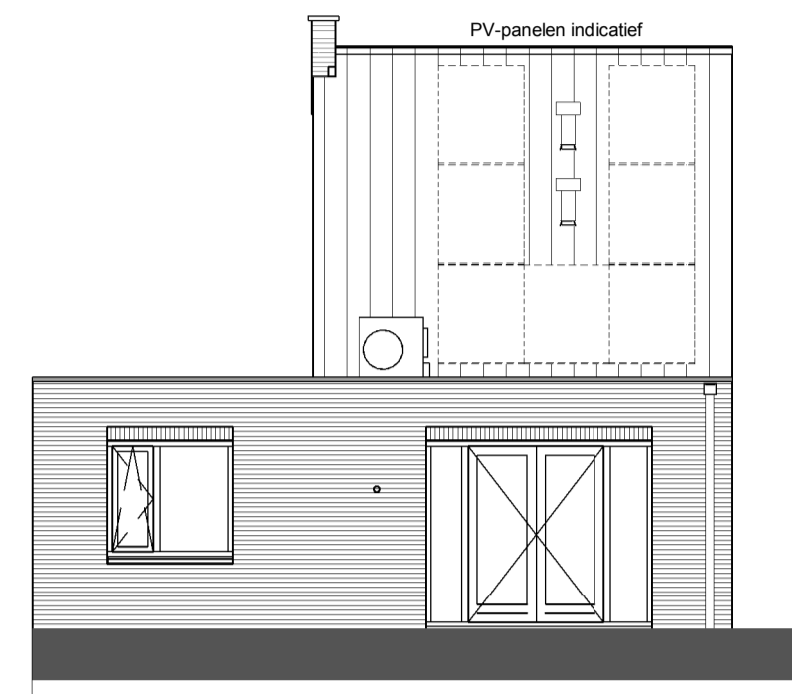

**Achtergevel**  
1 : 100

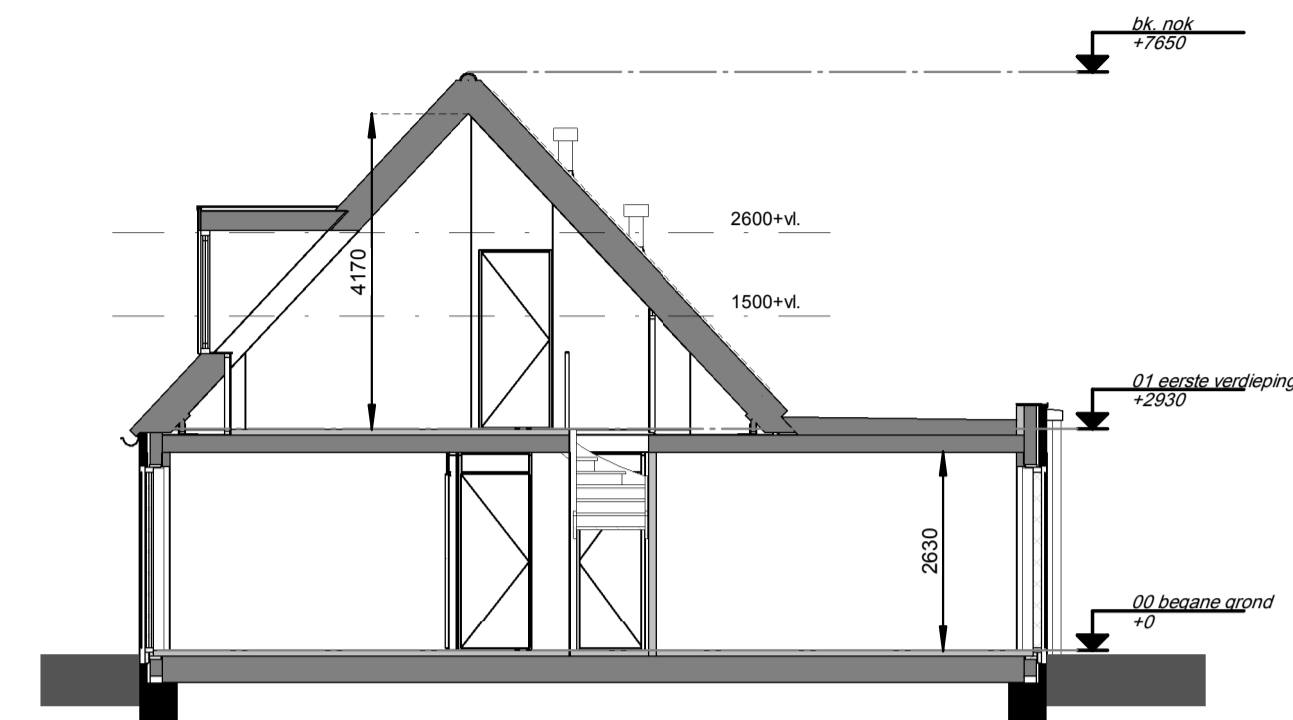

**Doorsnede**  
1 : 100

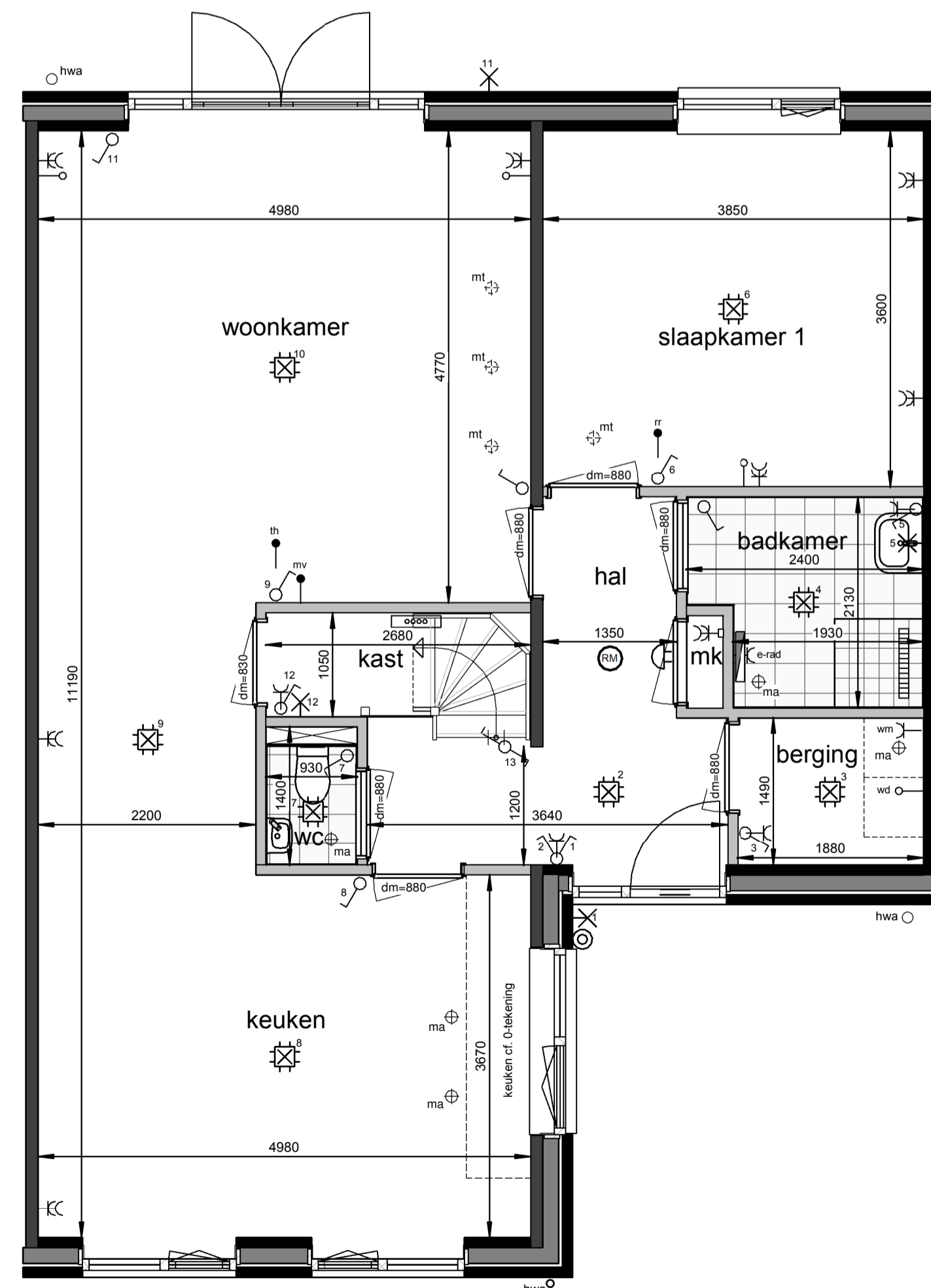

**Begane grond**  
1 : 50

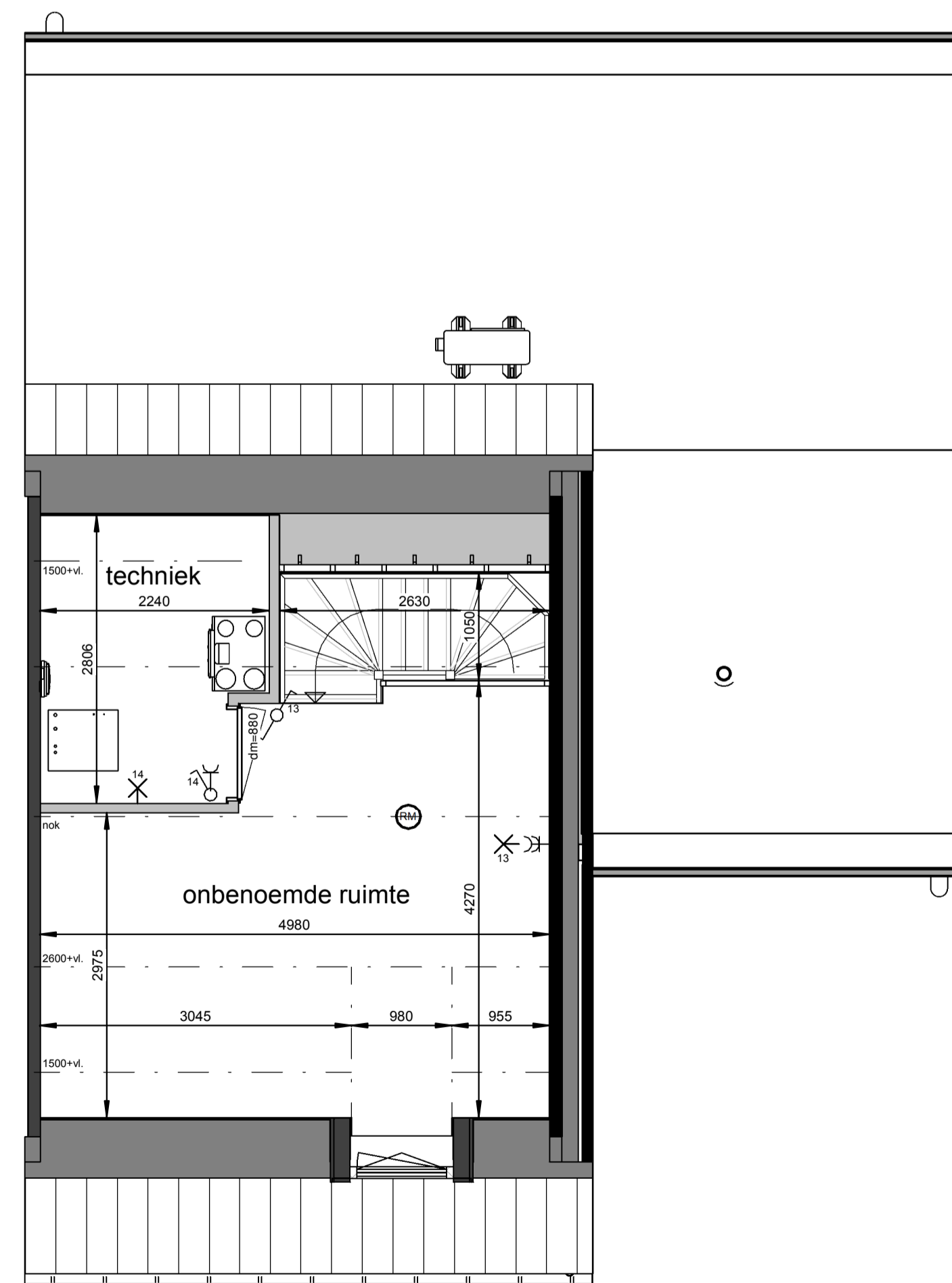

**Eerste verdieping**  
1 : 50

**Renvooi**

-  plafond-lichtpunt
-  wand-lichtpunt
-  enkele schakelaar
-  wisselschakelaar
-  enkele wandcontactdoos
-  dubbele wandcontactdoos
-  bediening thermostaat
-  bediening MV, bedraad
-  ruimteregelaar
-  aansluiting onbedraad
-  bedrukker
-  schel, voordeur bel
-  rookmelder
-  ma ⊕ plafond-afvoerventiel mechanische ventilatie
-  mt ⊕ plafond-toevoerventiel mechanische ventilatie
-  verdelers vloerverwarming
-  PV omvormer
-  E-radiator
-  opstelplaats wasmachine / wasdroger
-  entree woning

Maatvoering in plattegronden zijn 'circa' maten.  
 Leidingen en kanalenverloop conform opgave installateur.  
 Elektra en installaties worden conform opgave installateur uitgevoerd.  
 Posties ventilatie mechanische ventilatie zijn indicatief.  
 Posties WP, WTW en omvormer zijn indicatief.  
 Zonnepanelen indicatief weergegeven, aantal conform berekening.

**Horst de Afgang, 25 woningen - fase 5**  
 Woningtype L1s - Verkooptekening - bnr. 15

datum: 17-05-2024 schaal: 1:100 / 1:50 papierformaat: A1 beschv.: B-VK-L1s-0

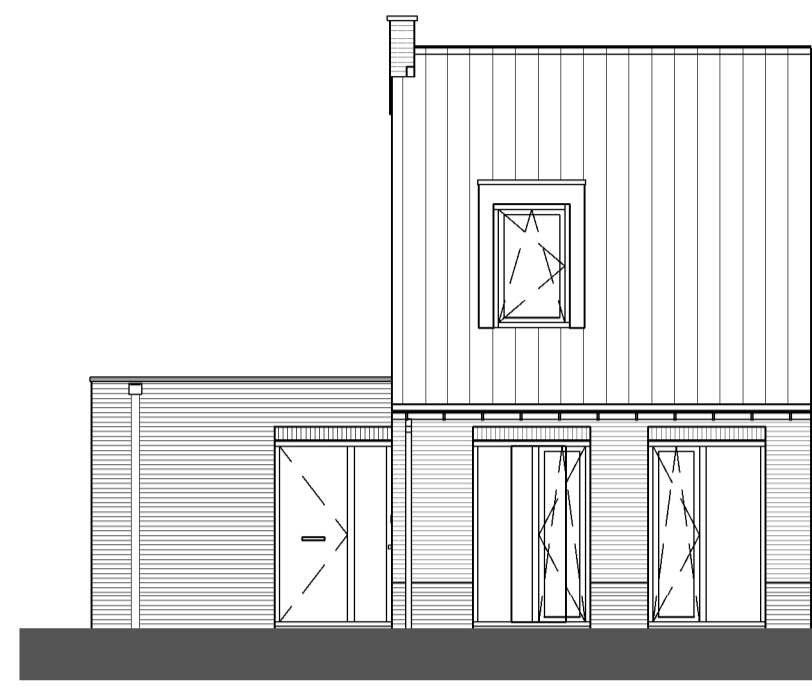

**Voorgevel**  
1 : 100

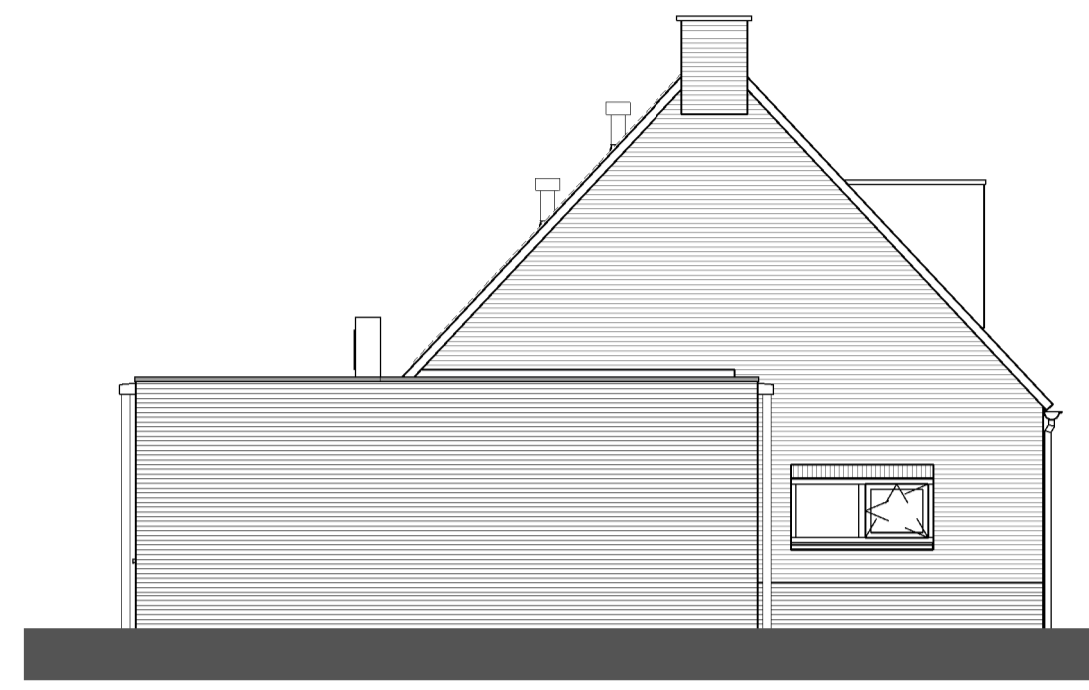

**Linkergevel**  
1 : 100

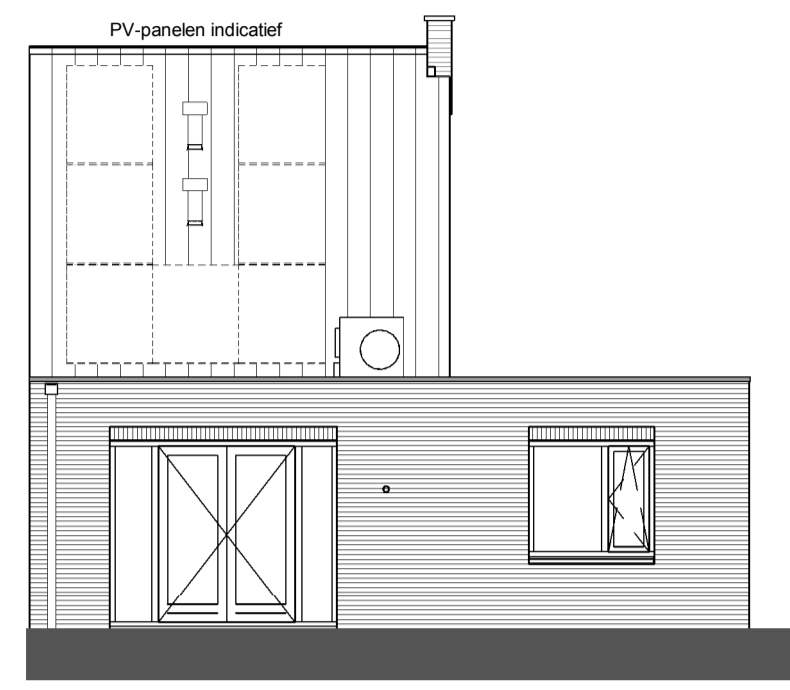

**Achtergevel**  
1 : 100

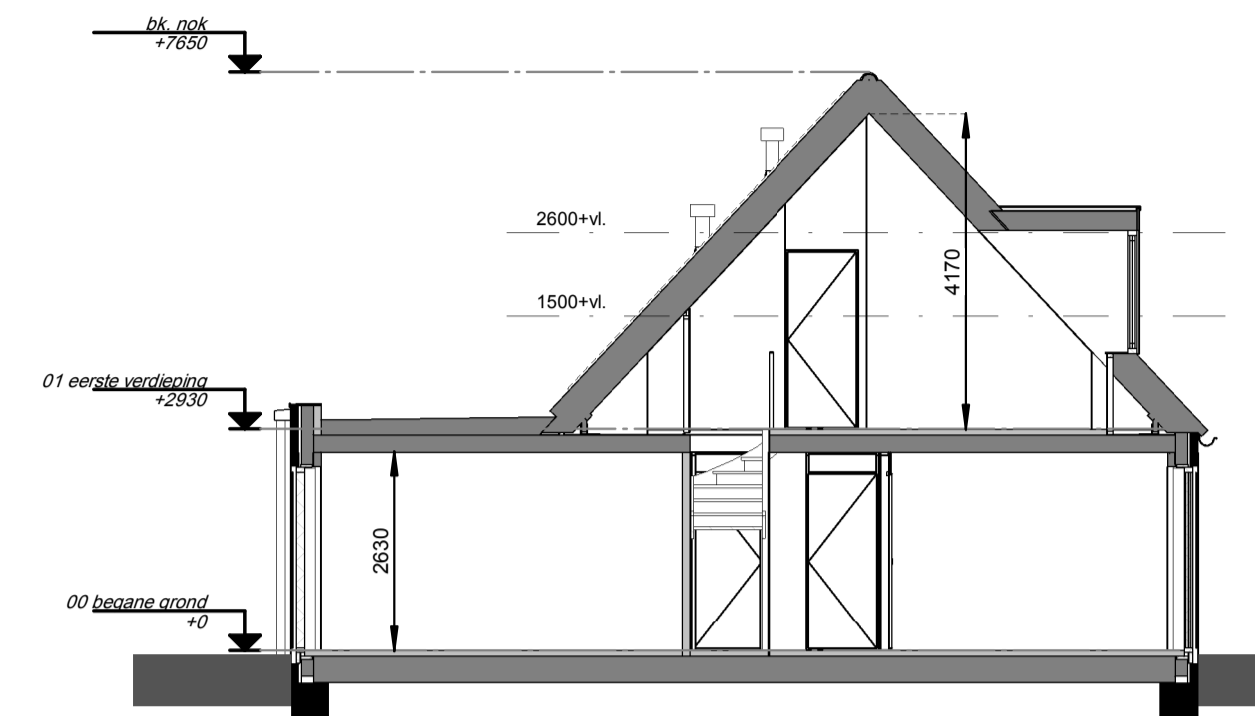

**Doorsnede**  
1 : 100

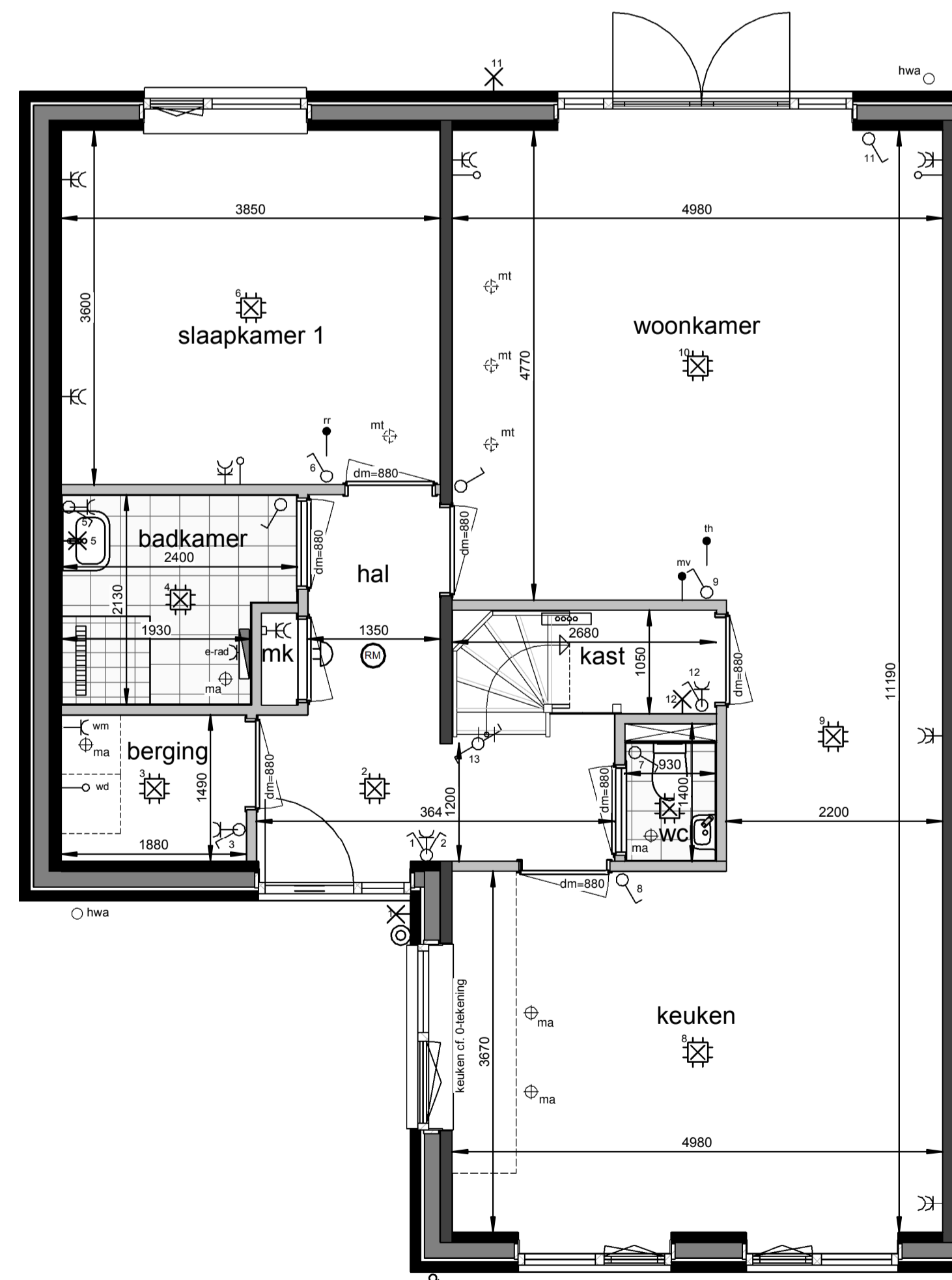

**Begane grond**  
1 : 50

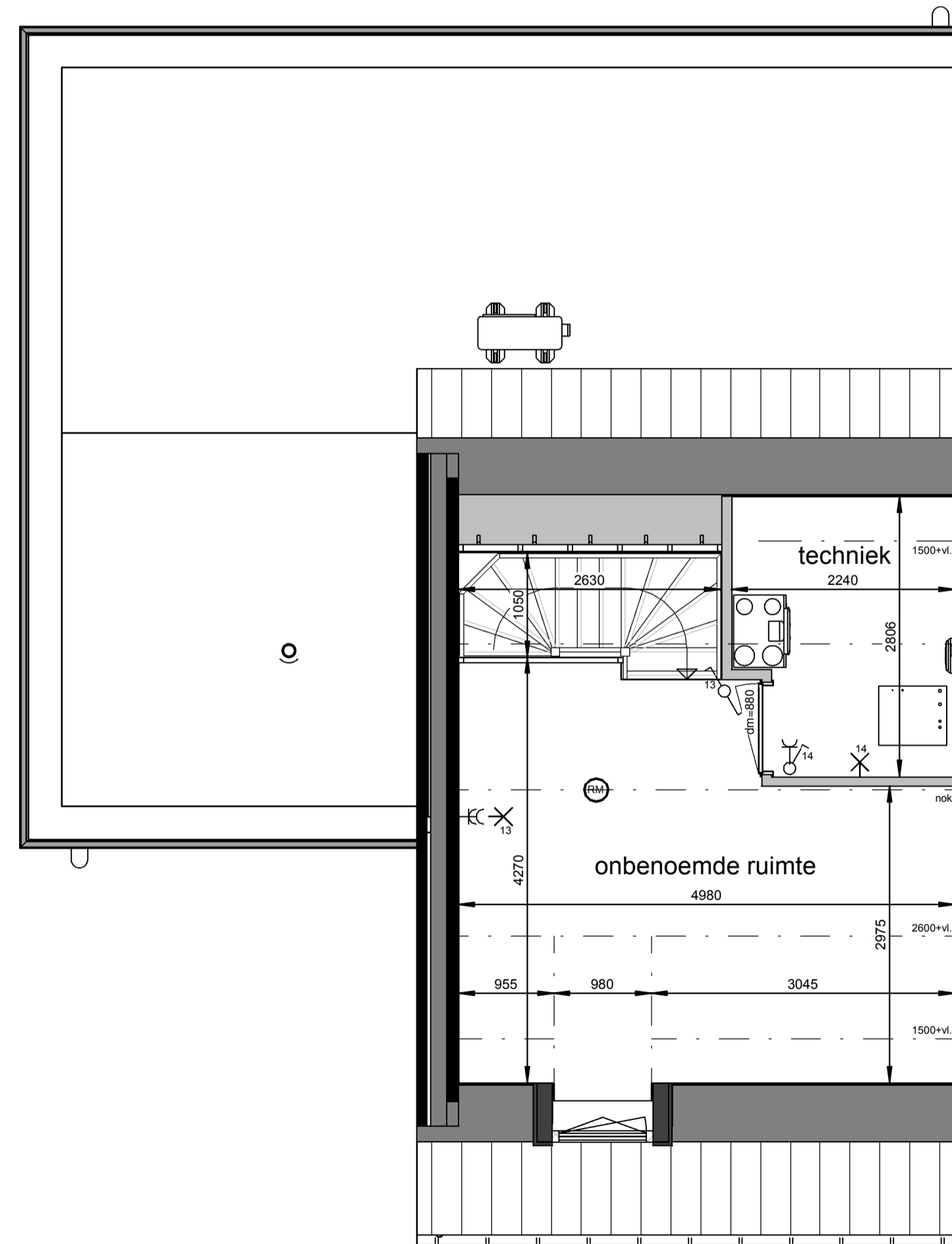

**Eerste verdieping**  
1 : 50

**Renvooi**

-  plafond-lichtpunt
-  wand-lichtpunt
-  enkele schakelaar
-  wisselschakelaar
-  enkele wandcontactdoos
-  dubbele wandcontactdoos
-  bediening thermostaat
-  bediening MV, bedraad
-  ruimteregelaar
-  aansluiting onbedraad
-  bedrukker
-  schel, voordeur bel
-  rookmelder
-  ma ⊕ plafond-afvoerventiel mechanische ventilatie
-  mt ⊕ plafond-toevoerventiel mechanische ventilatie
-  verdeler vloerverwarming
-  PV omvormer
-  E-radiator
-  opstelplaats wasmachine / wasdroger
-  entree woning

Maatvoering in plattegronden zijn 'circa' maten.  
 Leidingen en kanalenverloop conform opgave installateur.  
 Elektra en installaties worden conform opgave installateur uitgevoerd.  
 Posities ventilaten mechanische ventilatie zijn indicatief.  
 Posties WP, WTW en omvormer zijn indicatief.  
 Zonnepanelen indicatief weergegeven, aantal conform berekening.

**Horst de Afgang, 25 woningen - fase 5**  
 Woningtype L3 - Verkooptekening - bnr. 16

datum: 17-05-2024 schaal: 1:100 / 1:50 papierformaat: A1 beschv.: B-VK-L3-0



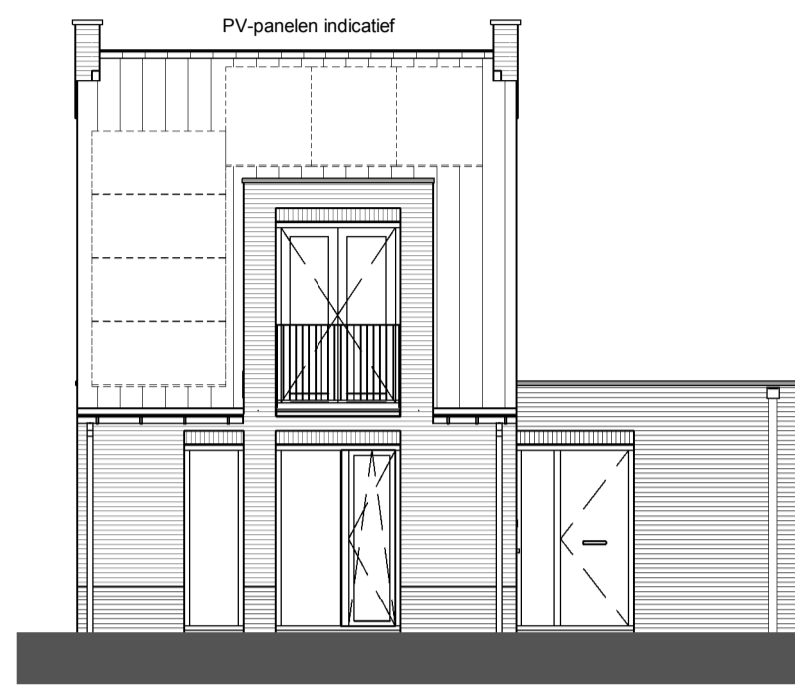

**Voorgevel**  
1 : 100

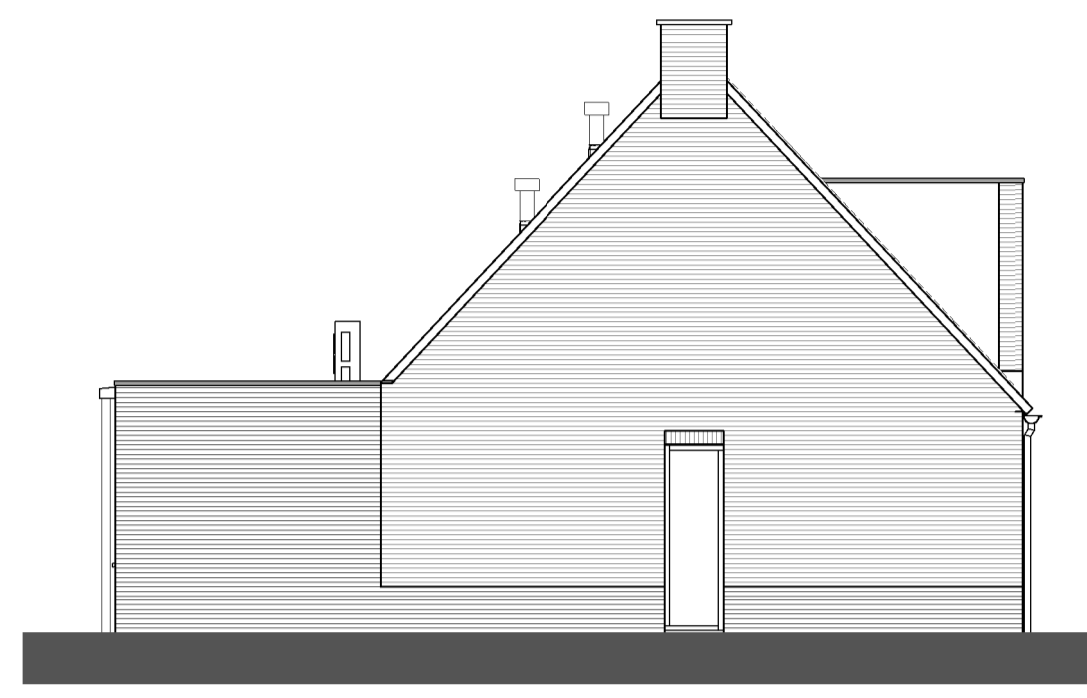

**Linkergevel**  
1 : 100

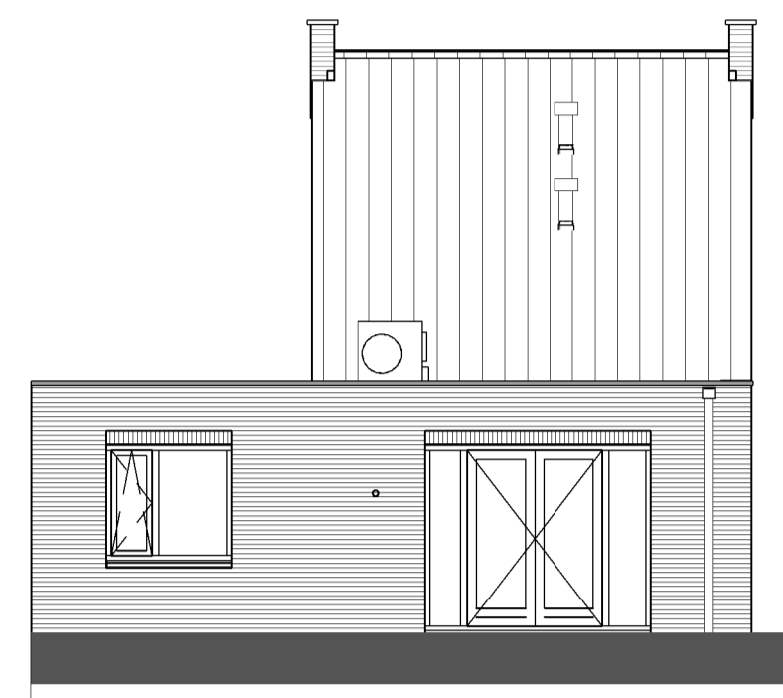

**Achtergevel**  
1 : 100

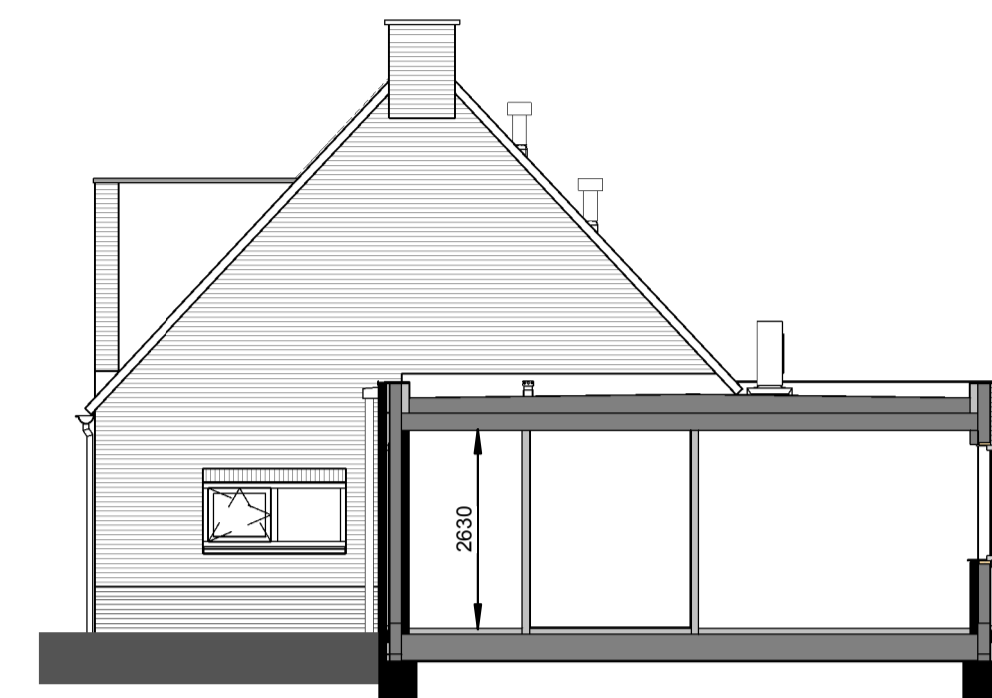

**Rechtergevel**  
1 : 100

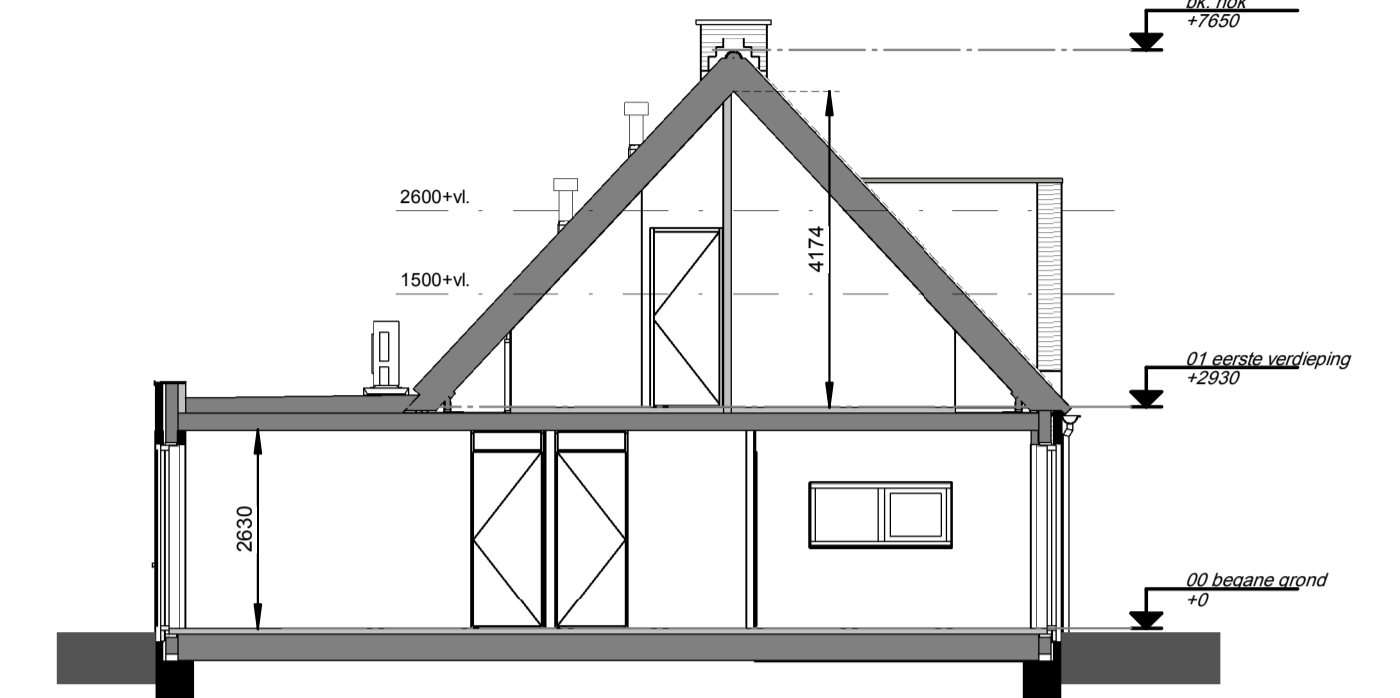

**Doorsnede**  
1 : 100

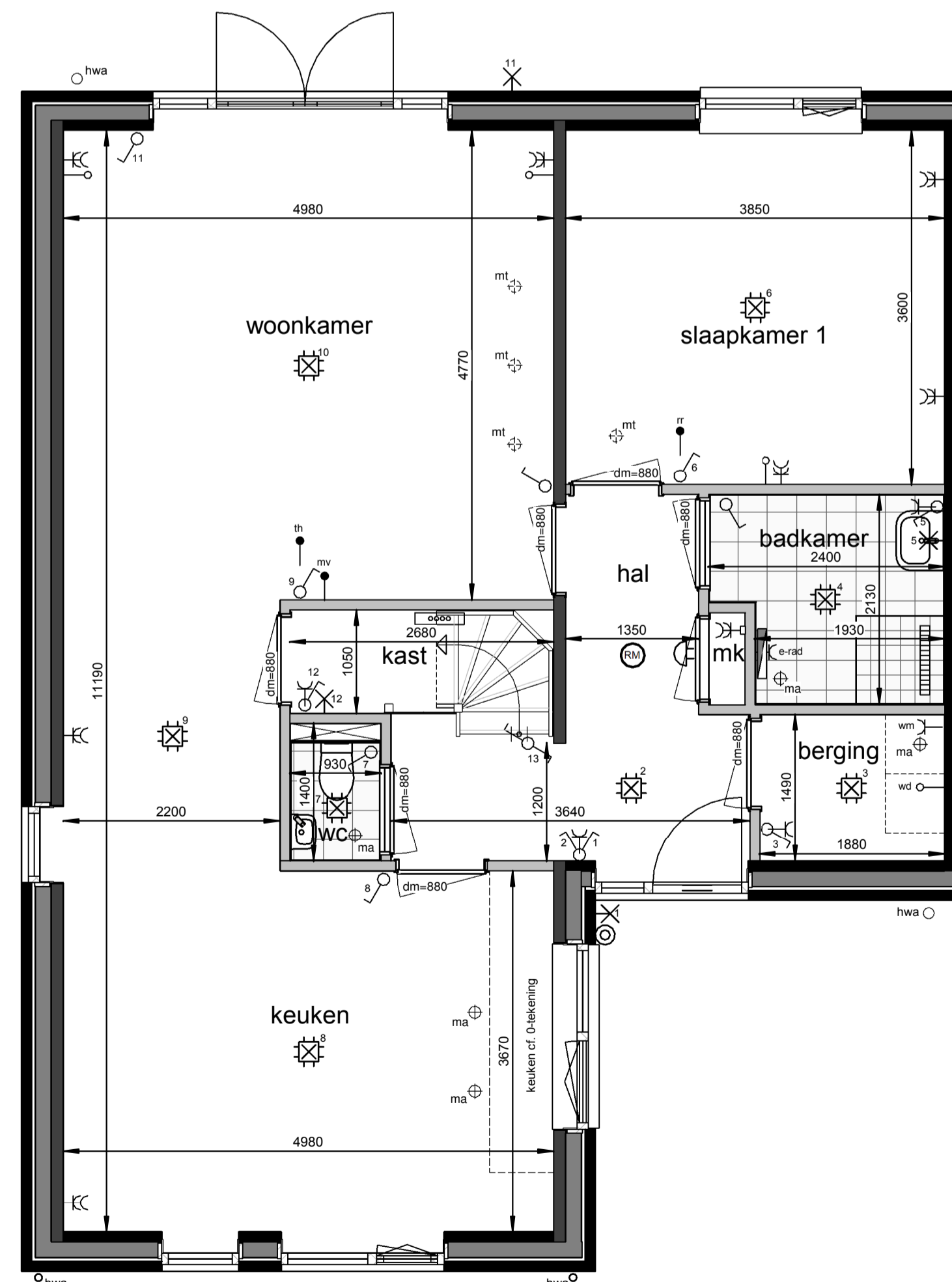

**Begane grond**  
1 : 50

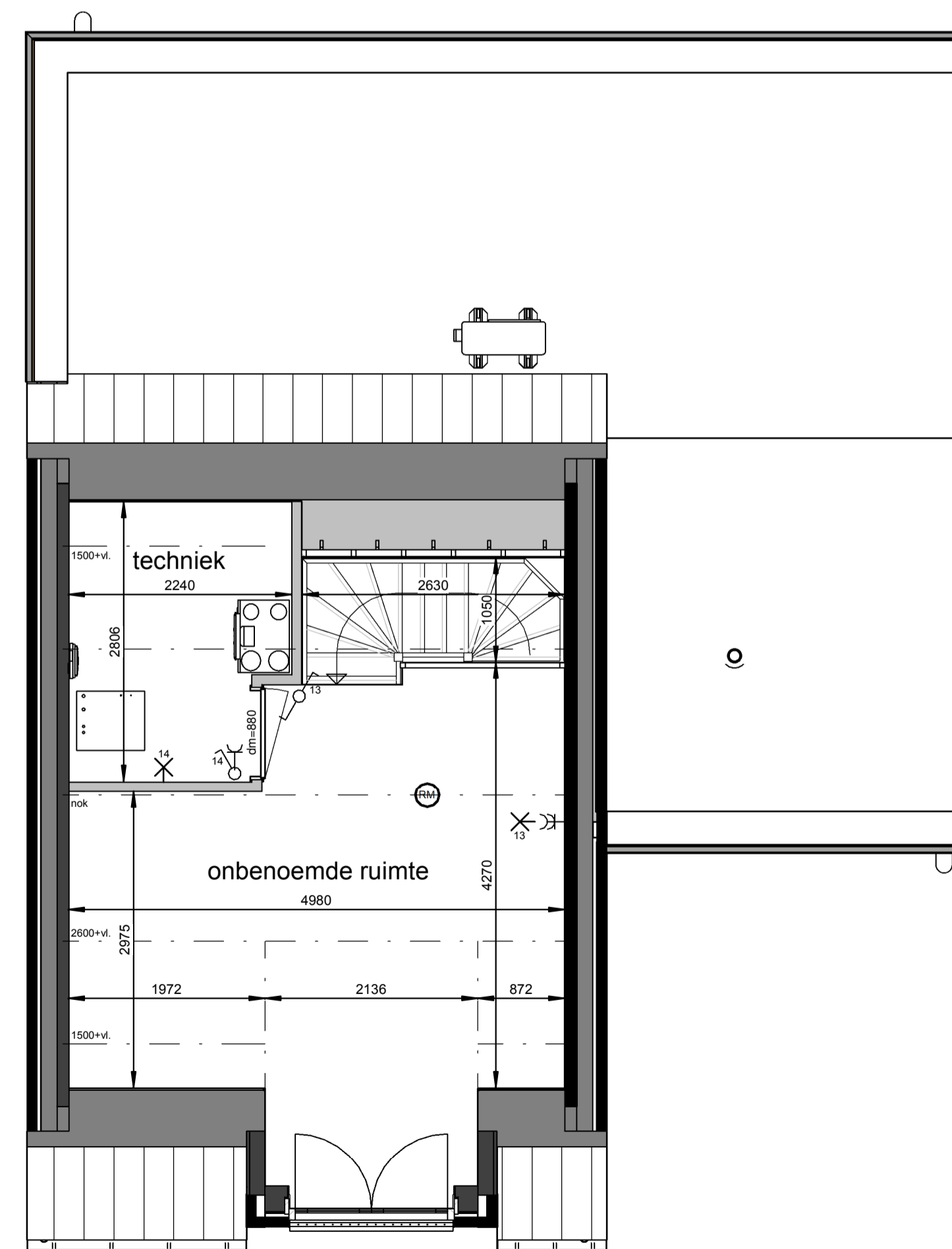

**Eerste verdieping**  
1 : 50

**Renvooi**

-  plafond-lichtpunt
-  wand-lichtpunt
-  enkele schakelaar
-  wisselschakelaar
-  enkele wandcontactdoos
-  dubbele wandcontactdoos
-  bediening thermostaat
-  bediening MV, bedraad
-  ruimteregelaar
-  aansluiting onbedraad
-  bedrukker
-  schel, voordeur bel
-  rookmelder
-  ma ⊕ plafond-afvoerventiel mechanische ventilatie
-  mt ⊕ plafond-toevoerventiel mechanische ventilatie
-  verdelers vloerverwarming
-  PV omvormer
-  E-radiator
-  opstelplaats wasmachine / wasdroger
-  entree woning

Maatvoering in plattegronden zijn 'circa' maten.  
 Leidingen en kanalenverloop conform opgave installateur.  
 Elektra en installaties worden conform opgave installateur uitgevoerd.  
 Posities ventielen mechanische ventilatie zijn indicatief.  
 Posities WP, VTW en omvormer zijn indicatief.  
 Zonnepanelen indicatief weergegeven, aantal conform berekening.

**Horst de Afgang, 25 woningen - fase 5**  
 Woningtype N1s - Verkooptekening - bnr. 17

datum: 17-05-2024 schaal: 1:100 / 1:50 papierformaat: A1 beschv.: B-VK-N1s-0

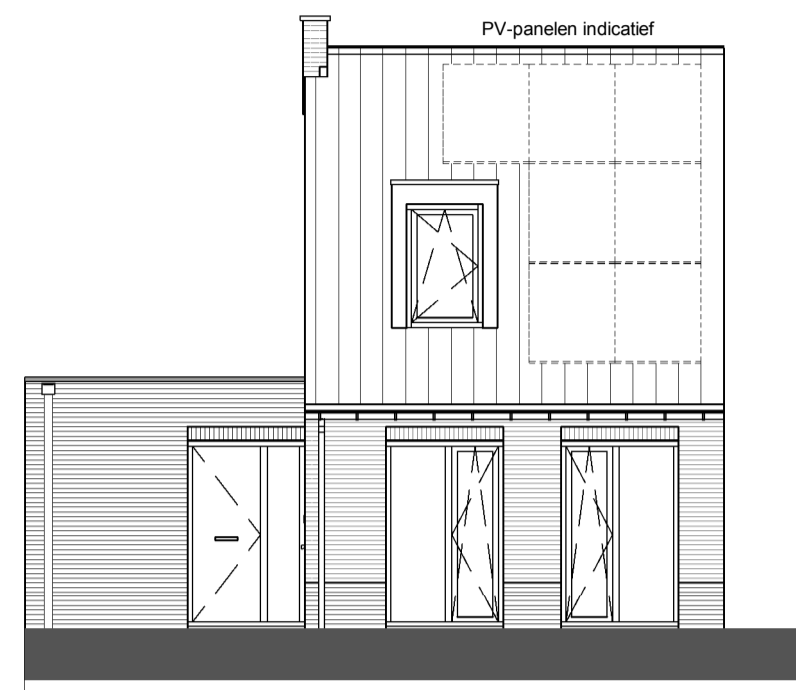

**Voorgevel**  
1 : 100

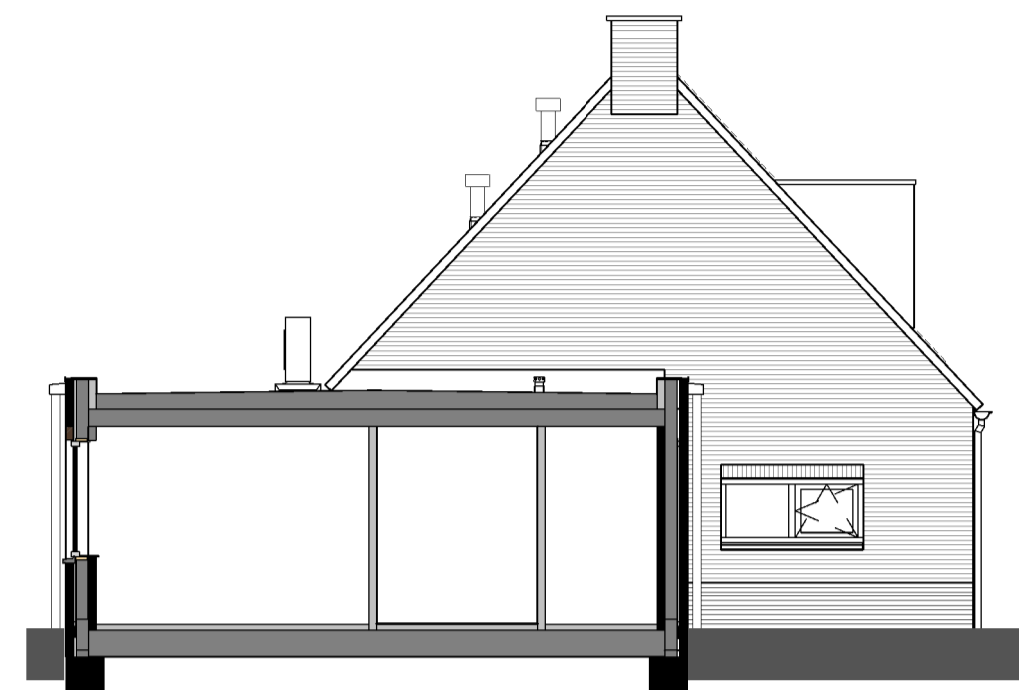

**Linkergevel**  
1 : 100



**Achtergevel**  
1 : 100

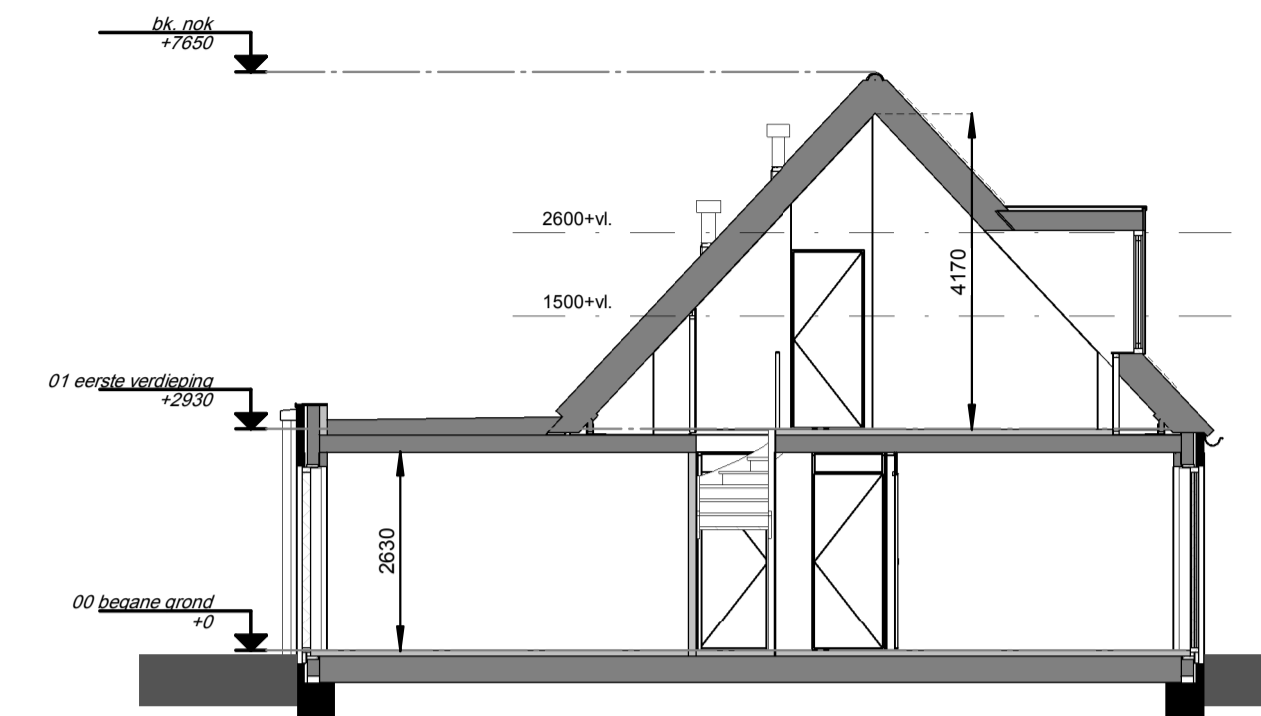

**Doorsnede**  
1 : 100

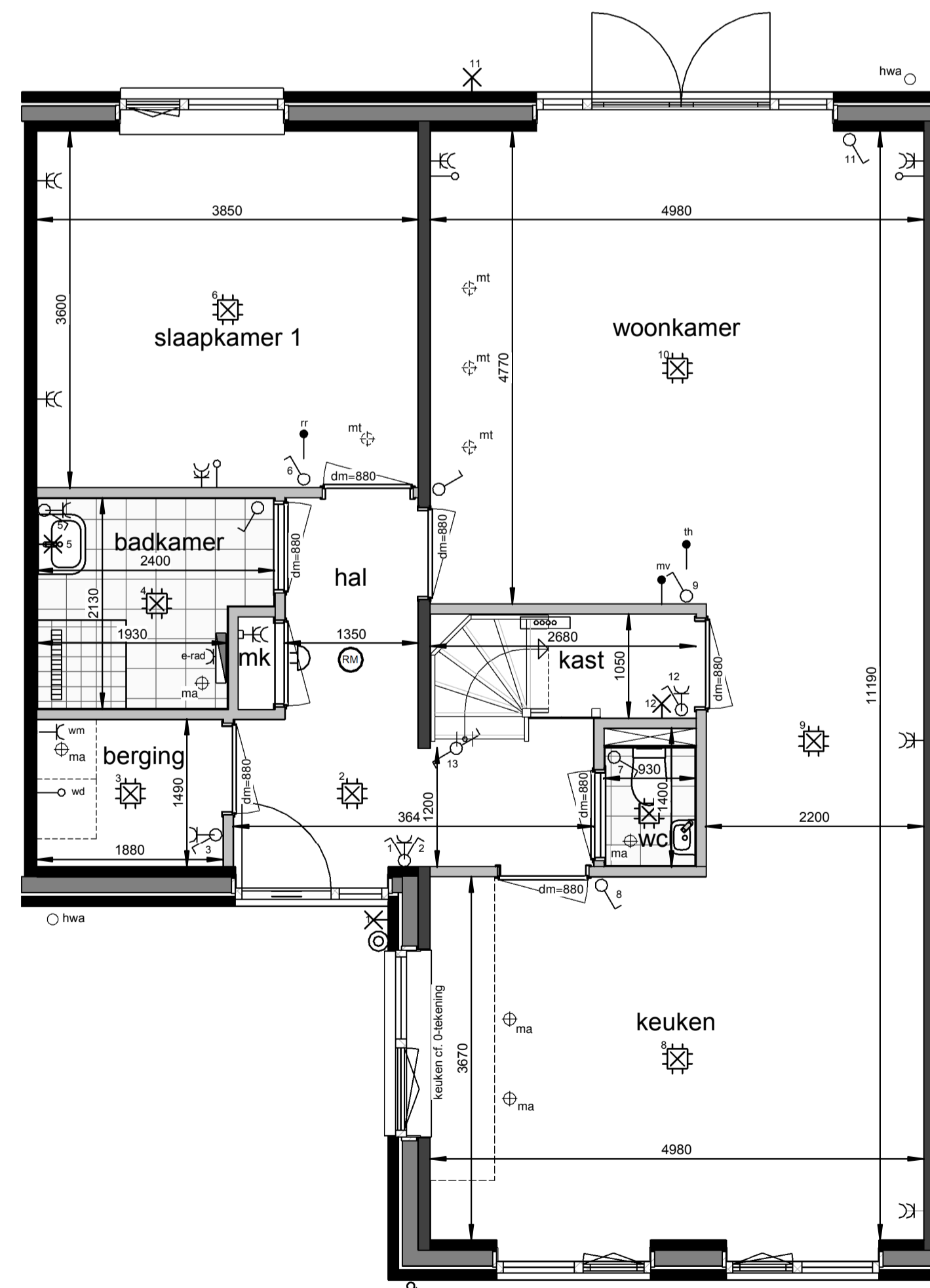

**Begane grond**  
1 : 50

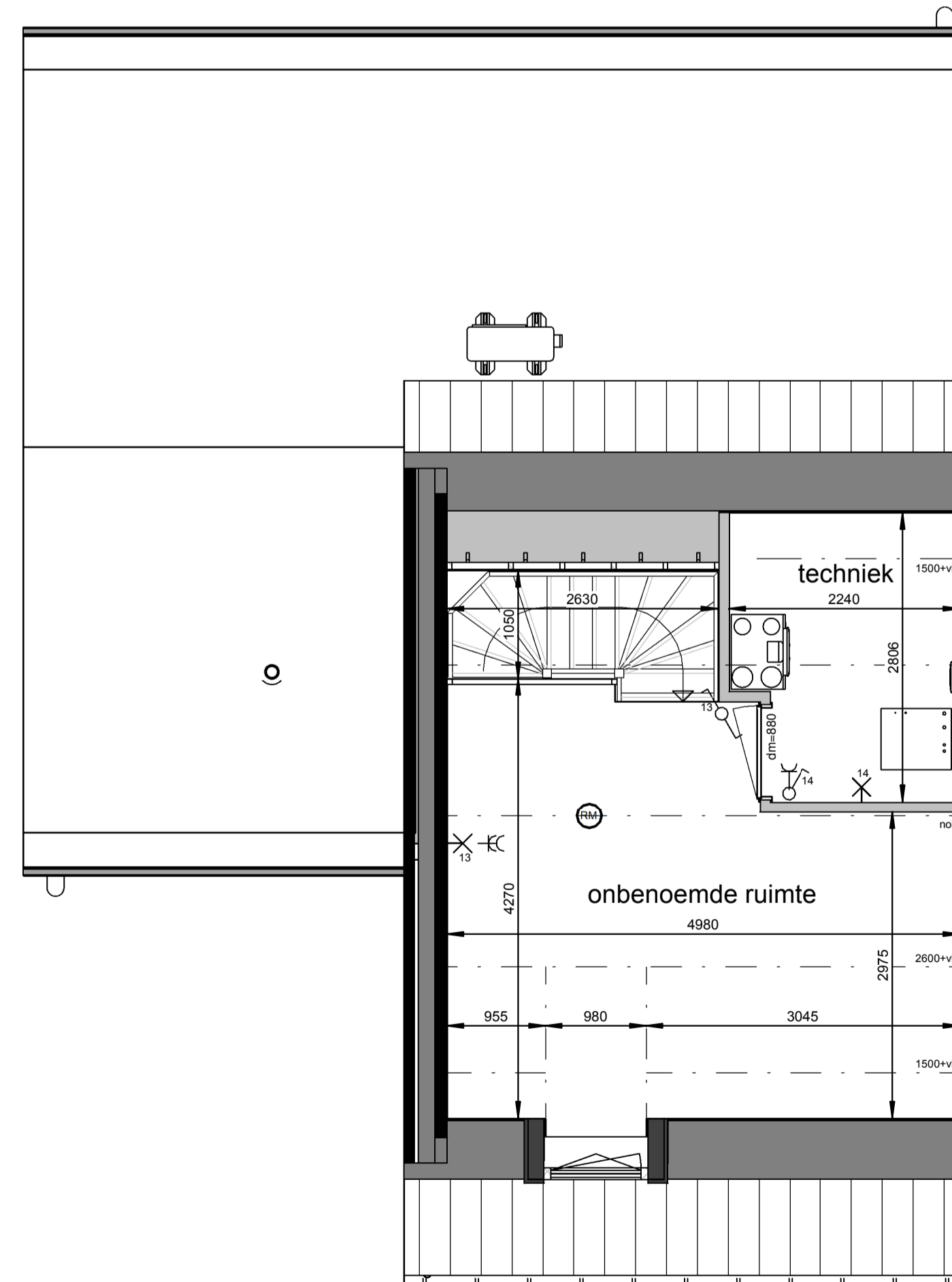

**Eerste verdieping**  
1 : 50

**Renvooi**

-  plafond-lichtpunt
-  wand-lichtpunt
-  enkele schakelaar
-  wisselschakelaar
-  enkele wandcontactdoos
-  dubbele wandcontactdoos
-  bediening thermostaat
-  bediening MV, bedraad
-  ruimteregelaar
-  aansluiting onbedraad
-  bedrukker
-  schel, voordeur bel
-  rookmelder
-  ma ⊕ plafond-afvoerventiel mechanische ventilatie
-  mt ⊕ plafond-toevoerventiel mechanische ventilatie
-  verdeler vloerverwarming
-  PV omvormer
-  E-radiator
-  opstelplaats wasmachine / wasdroger
-  entree woning

Maatvoering in plattegronden zijn 'circa' maten.  
Leidingen en kanalenverloop conform opgave installateur.  
Elektra en installaties worden conform opgave installateur uitgevoerd.  
Posities ventielen mechanische ventilatie zijn indicatief.  
Posties WP, WTW en omvormer zijn indicatief.  
Zonnepanelen indicatief weergegeven, aantal conform berekening.

**Horst de Afgang, 25 woningen - fase 5**  
Woningtype L1 - Verkooptekening - bnr. 18

datum: 17-05-2024 schaal: 1:100 / 1:50 papierformaat: A1 beschv.: B-VK-L1-0

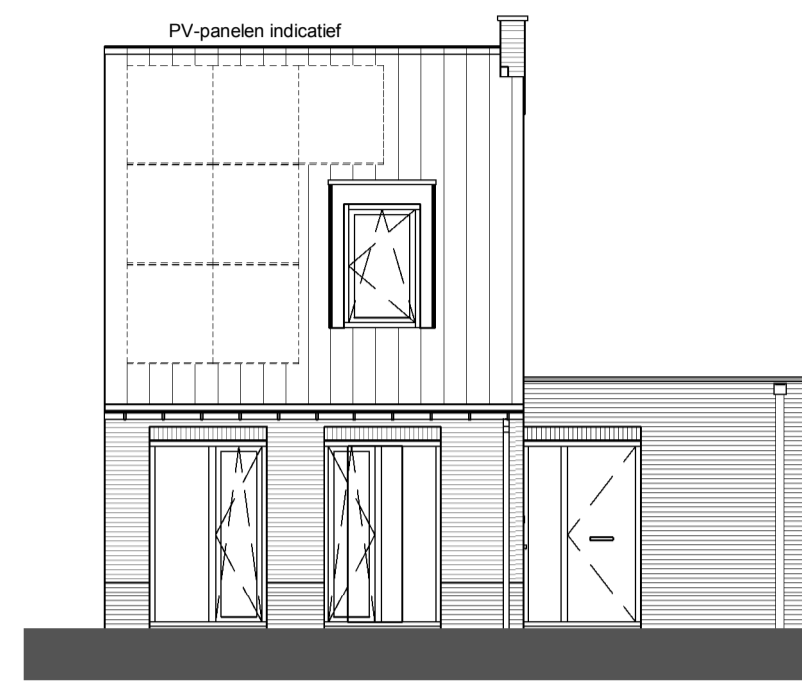

**Voorgevel**  
1 : 100

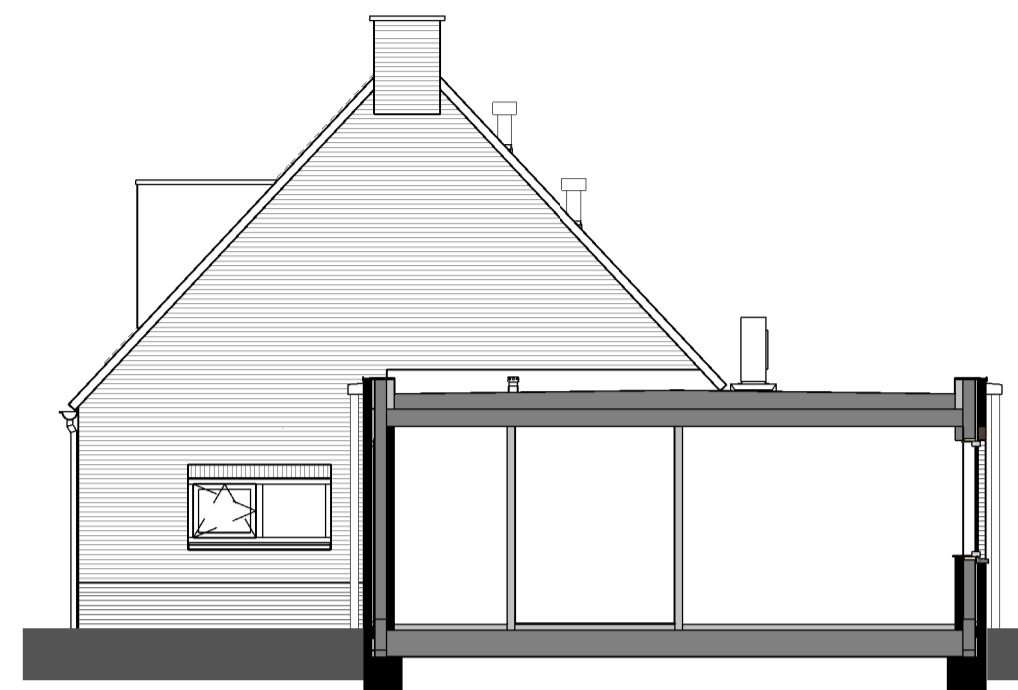

**Rechtergevel**  
1 : 100

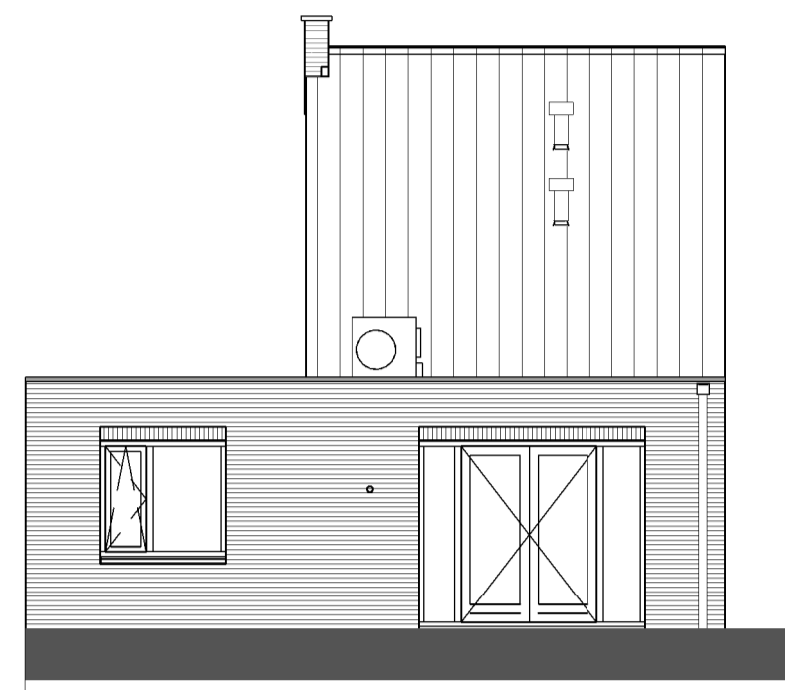

**Achtergevel**  
1 : 100

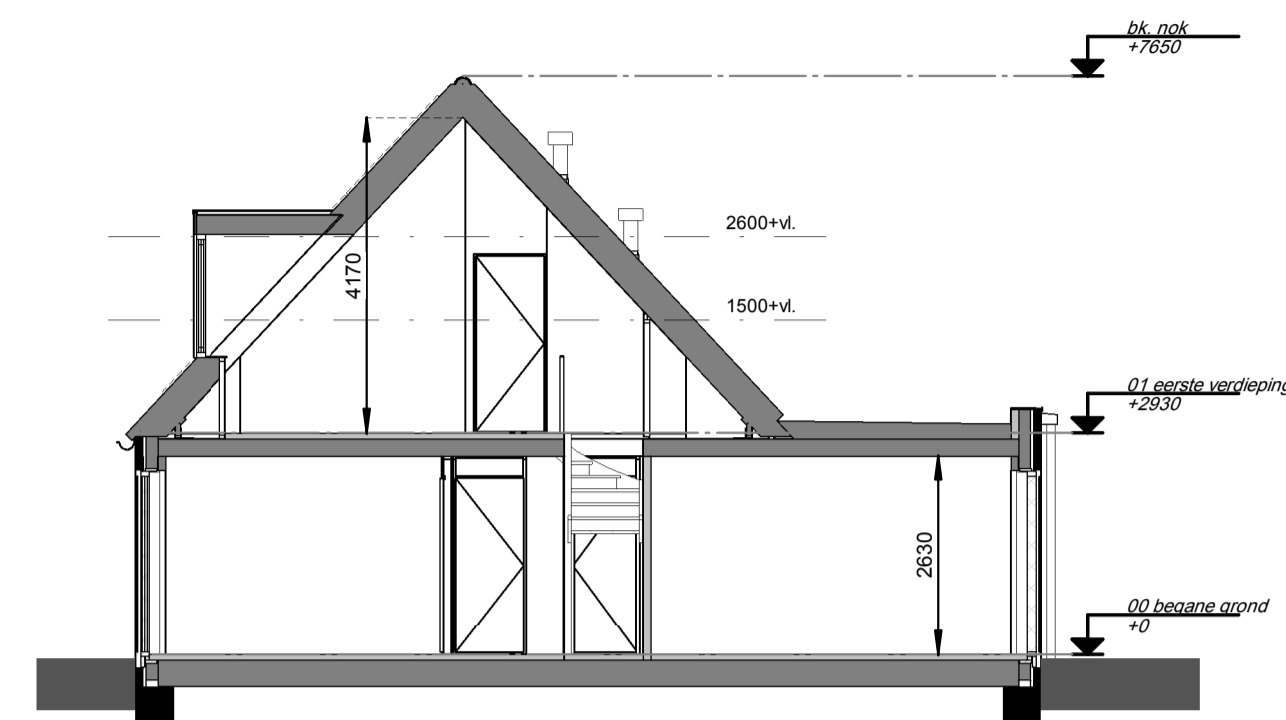

**Doorsnede**  
1 : 100

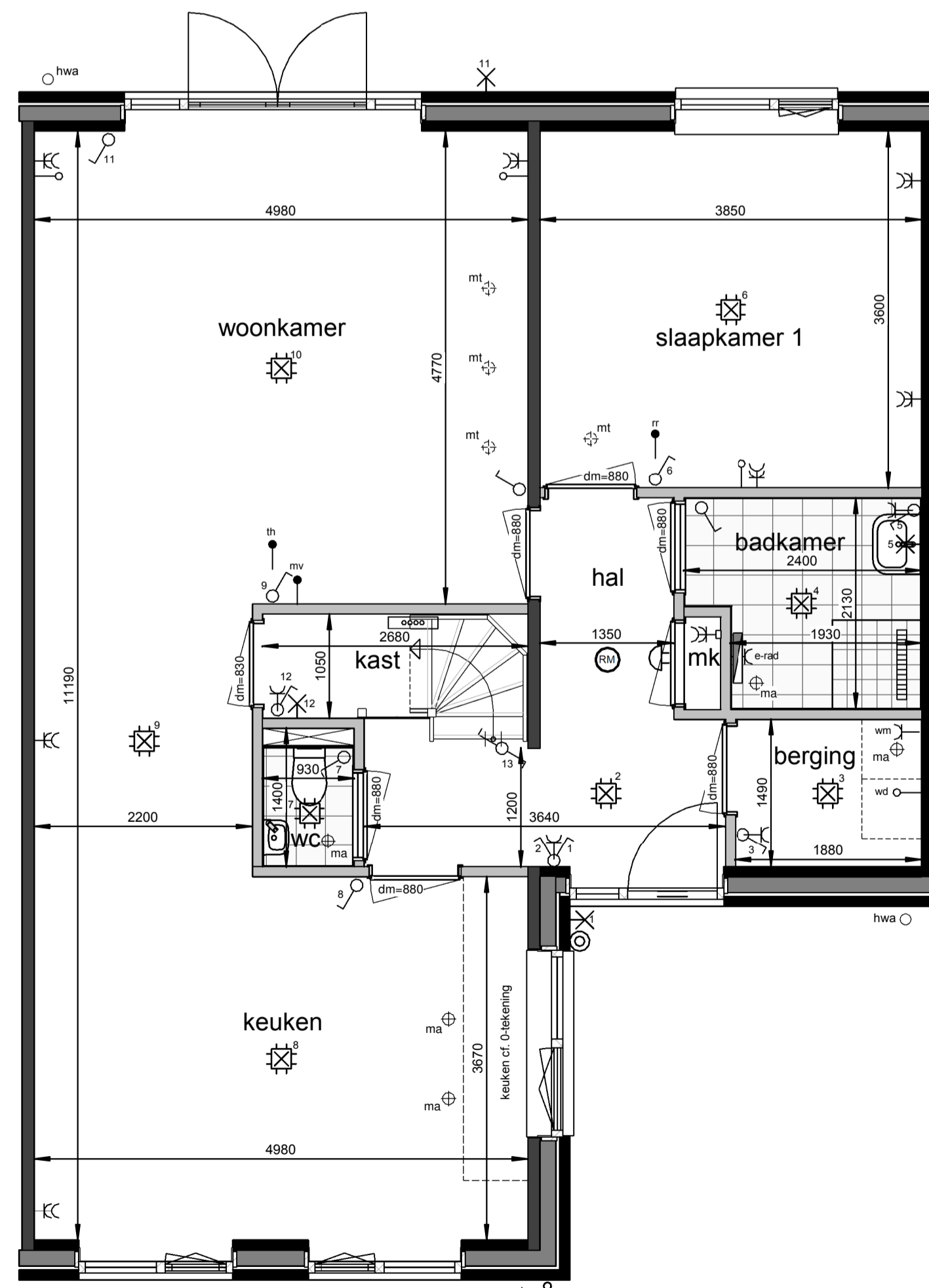

**Begane grond**  
1 : 50

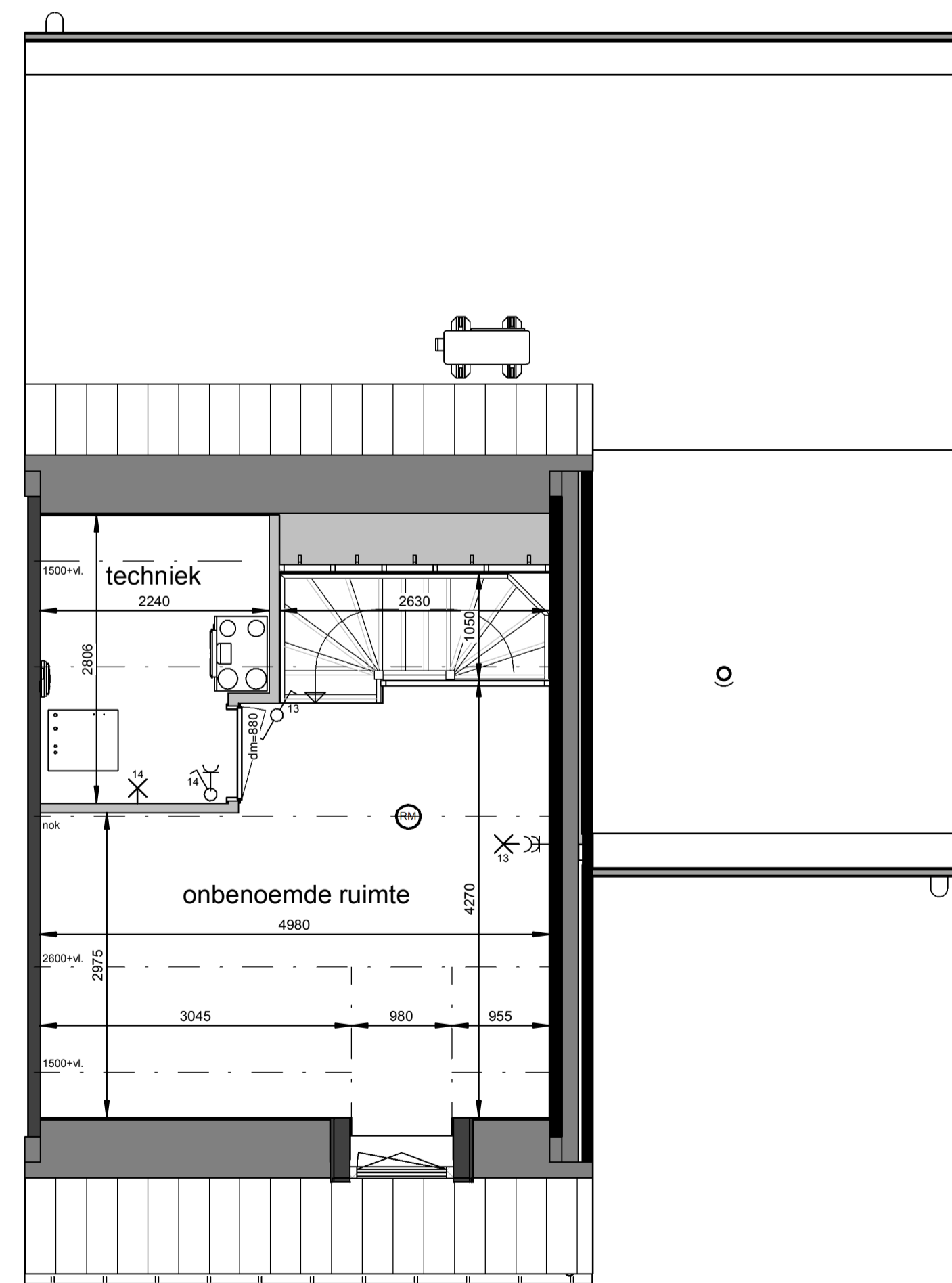

**Eerste verdieping**  
1 : 50

**Renvooi**

- plafond-lichtpunt
- wand-lichtpunt
- enkele schakelaar
- wisselschakelaar
- enkele wandcontactdoos
- dubbele wandcontactdoos
- bediening thermostaat
- bediening MV, bedraad
- ruimteregelaar
- aansluiting onbedraad
- bedrukker
- schel, voordeur bel
- rookmelder
- ma ⊕ plafond-afvoerventiel mechanische ventilatie
- mt ⊕ plafond-toevoerventiel mechanische ventilatie
- verdelers vloerverwarming
- PV omvormer
- E-radiator
- opstelplaats wasmachine / wasdroger
- entree woning

Maatvoering in plattegronden zijn 'circa' maten.  
 Leidingen en kanalenverloop conform opgave installateur.  
 Elektra en installaties worden conform opgave installateur uitgevoerd.  
 Posties ventilatie mechanische ventilatie zijn indicatief.  
 Posties WP, WTW en omvormer zijn indicatief.  
 Zonnepanelen indicatief weergegeven, aantal conform berekening.

**Horst de Afgang, 25 woningen - fase 5**  
 Woningtype L1s - Verkooptekening - bnr. 19

datum: 17-05-2024 schaal: 1:100 / 1:50 papierformaat: A1 beschv.: B-VK-L1s-0

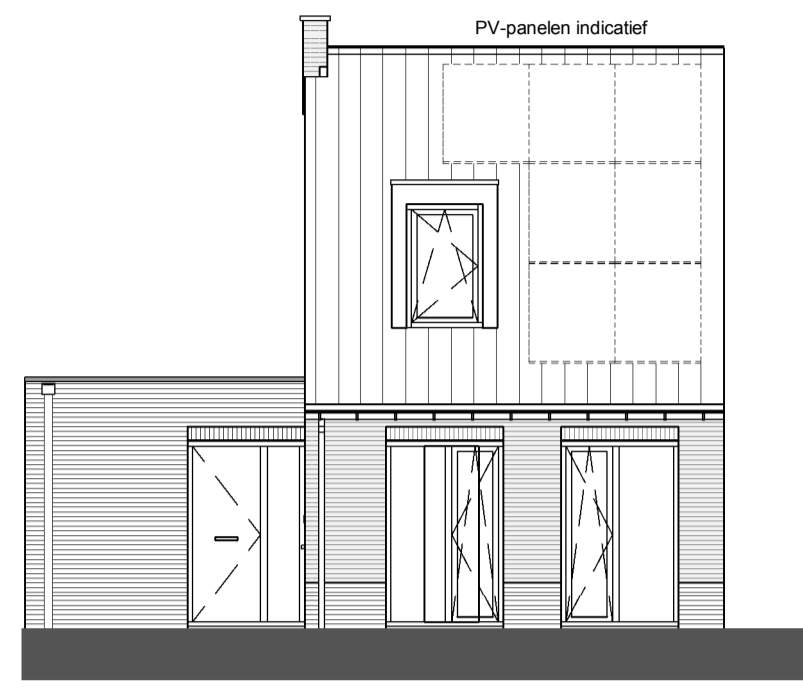

**Voorgevel**  
1 : 100

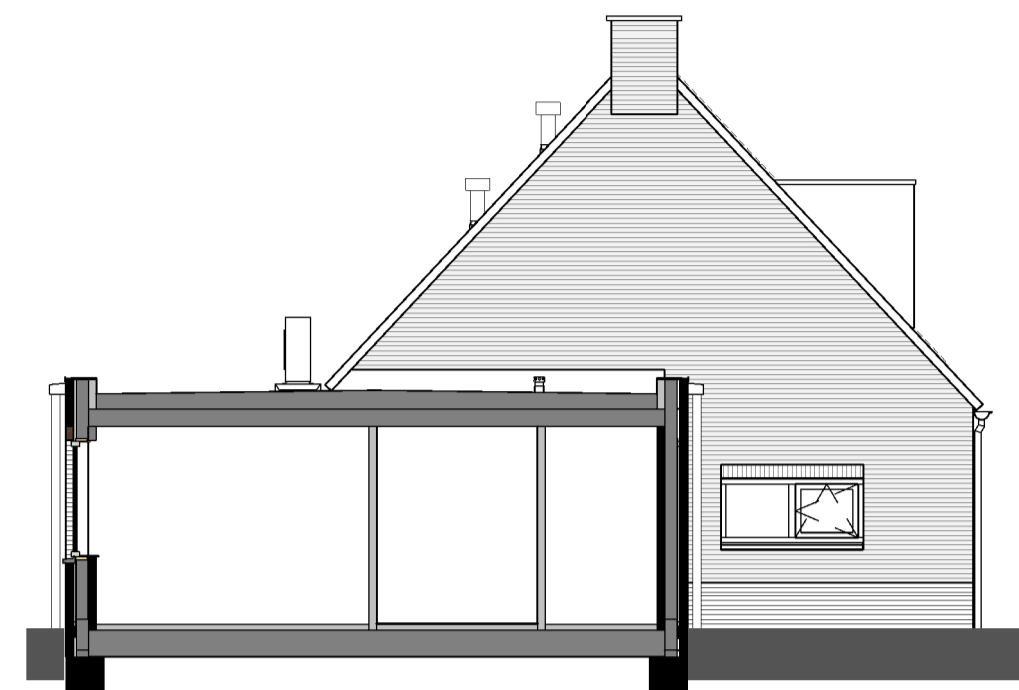

**Linkergevel**  
1 : 100



**Achtergevel**  
1 : 100

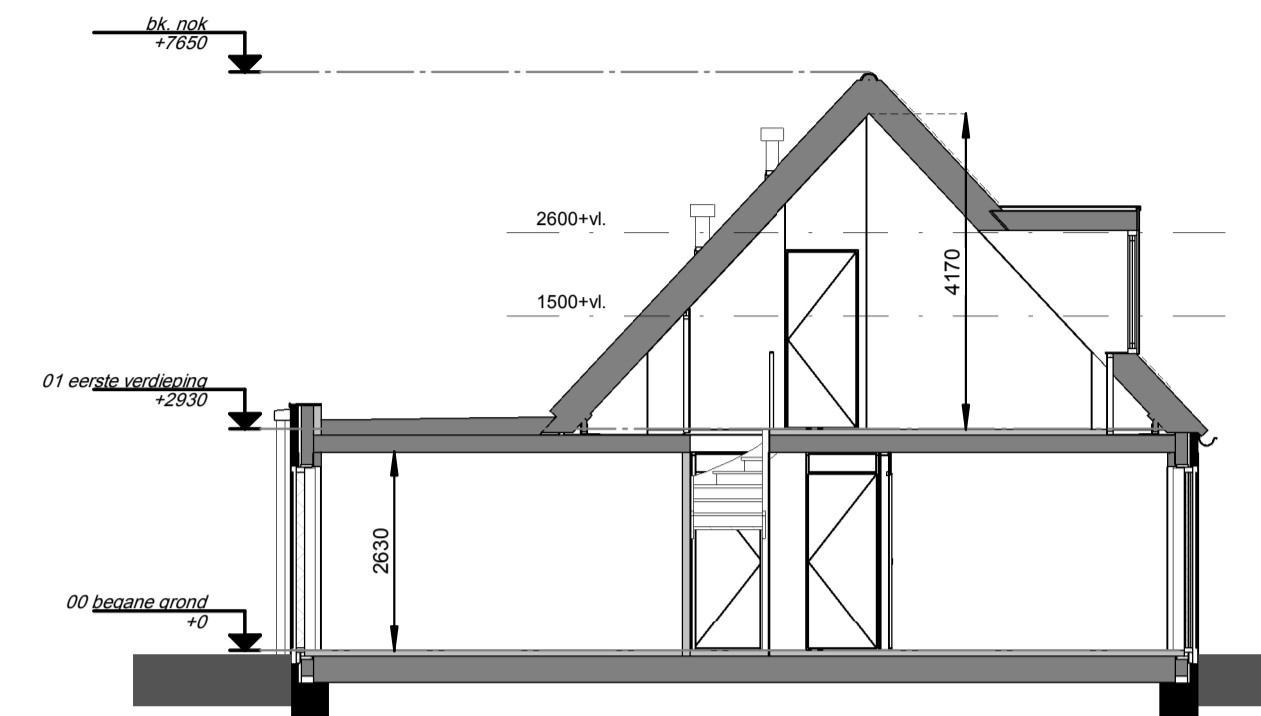

**Doorsnede**  
1 : 100

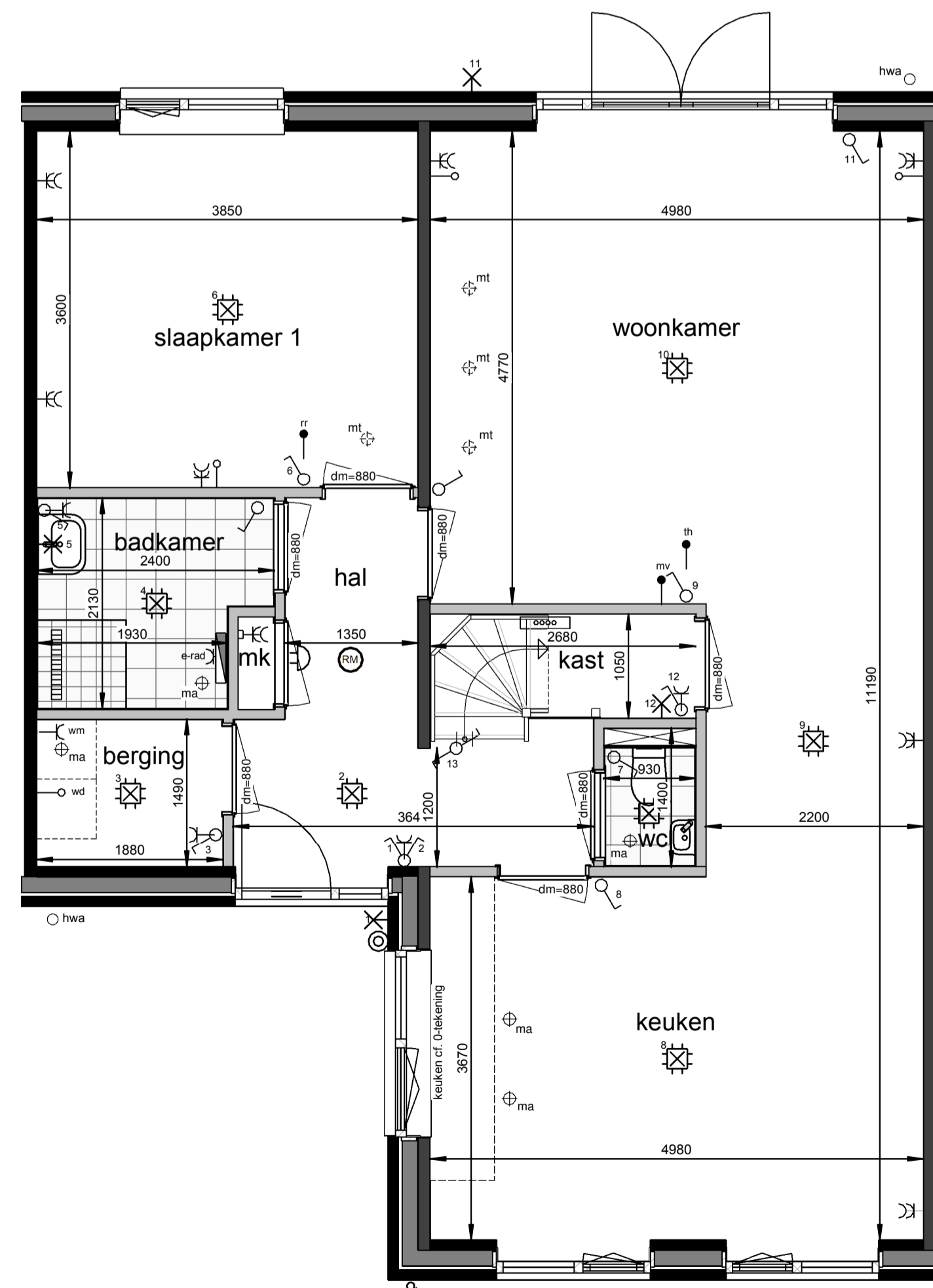

**Begane grond**  
1 : 50

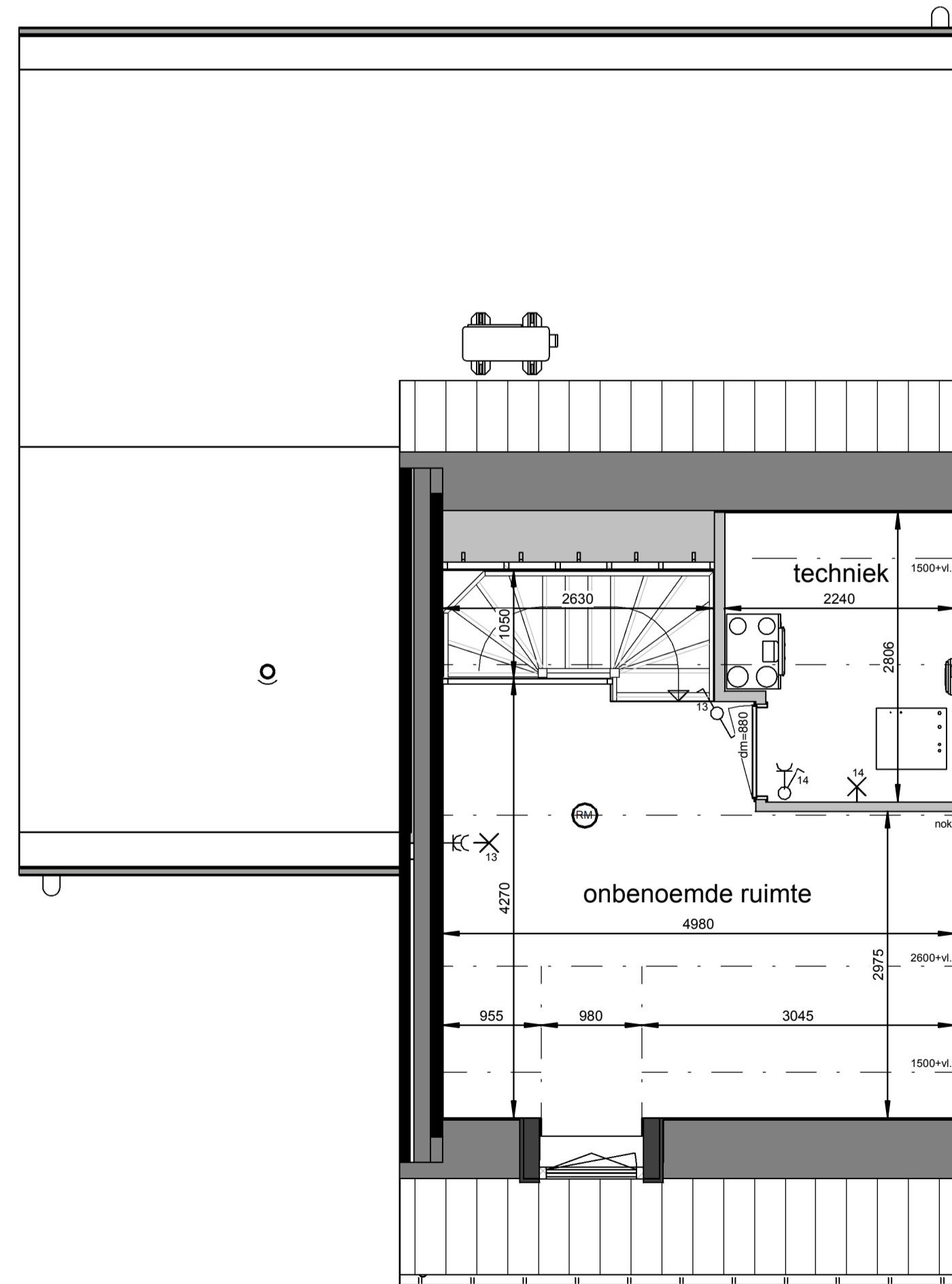

**Eerste verdieping**  
1 : 50

**Renvooi**

-  plafond-lichtpunt
-  wand-lichtpunt
-  enkele schakelaar
-  wisselschakelaar
-  enkele wandcontactdoos
-  dubbele wandcontactdoos
-  bediening thermostaat
-  bediening MV, bedraad
-  ruimteregelaar
-  aansluiting onbedraad
-  bedrukker
-  schel, voordeur bel
-  rookmelder
-  ma ⊕ plafond-afvoerventiel mechanische ventilatie
-  mt ⊕ plafond-toevoerventiel mechanische ventilatie
-  verdeler vloerverwarming
-  PV omvormer
-  E-radiator
-  opstelplaats wasmachine / wasdroger
-  entree woning

Maatvoering in plattegronden zijn 'circa' maten.  
 Leidingen en kanalenverloop conform opgave installateur.  
 Elektra en installaties worden conform opgave installateur uitgevoerd.  
 Posities ventielen mechanische ventilatie zijn indicatief.  
 Posties WP, WTW en omvormer zijn indicatief.  
 Zonnepanelen indicatief weergegeven, aantal conform berekening.

**Horst de Afgang, 25 woningen - fase 5**  
 Woningtype L2 - Verkooptekening - bnr. 20

datum: 17-05-2024 schaal: 1:100 / 1:50 papierformaat: A1 beschv.: B-VK-L2-0

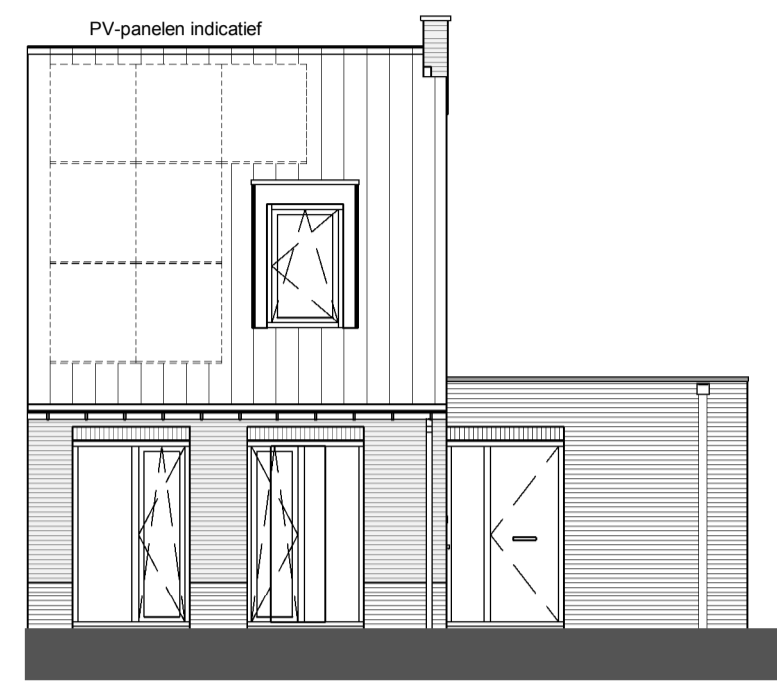

**Voorgevel**  
1 : 100

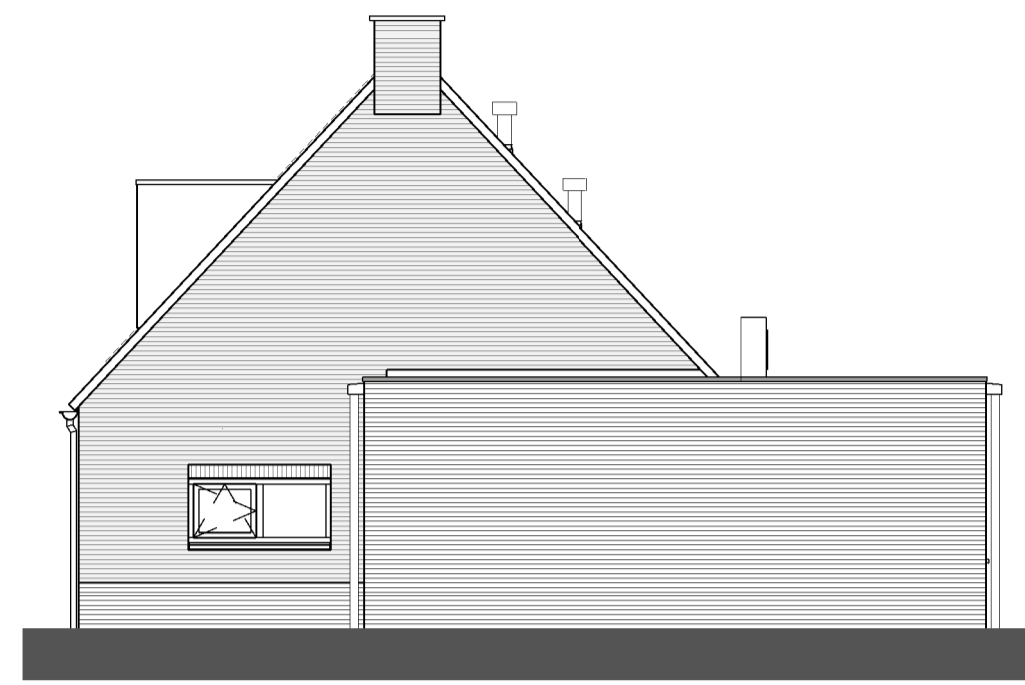

**Rechtergevel**  
1 : 100



**Achtergevel**  
1 : 100

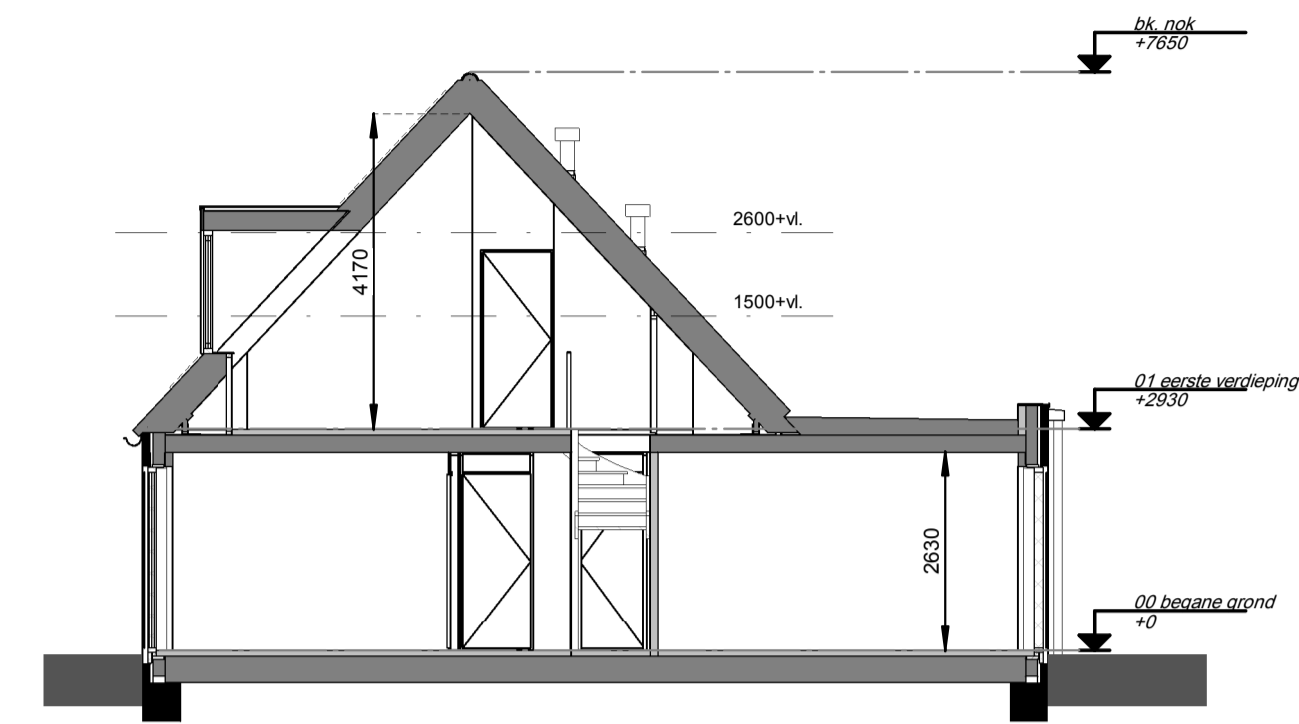

**Doorsnede**  
1 : 100

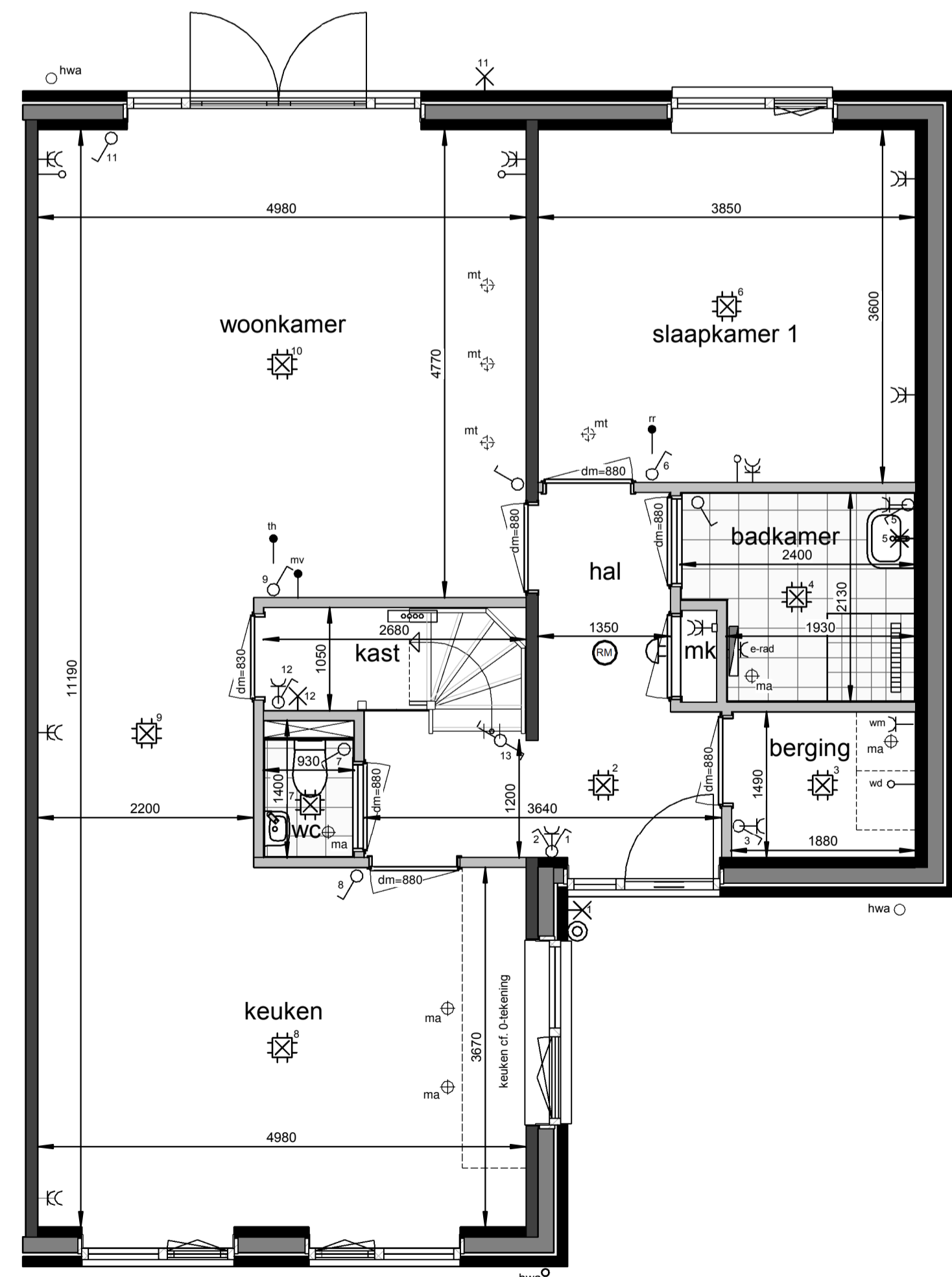



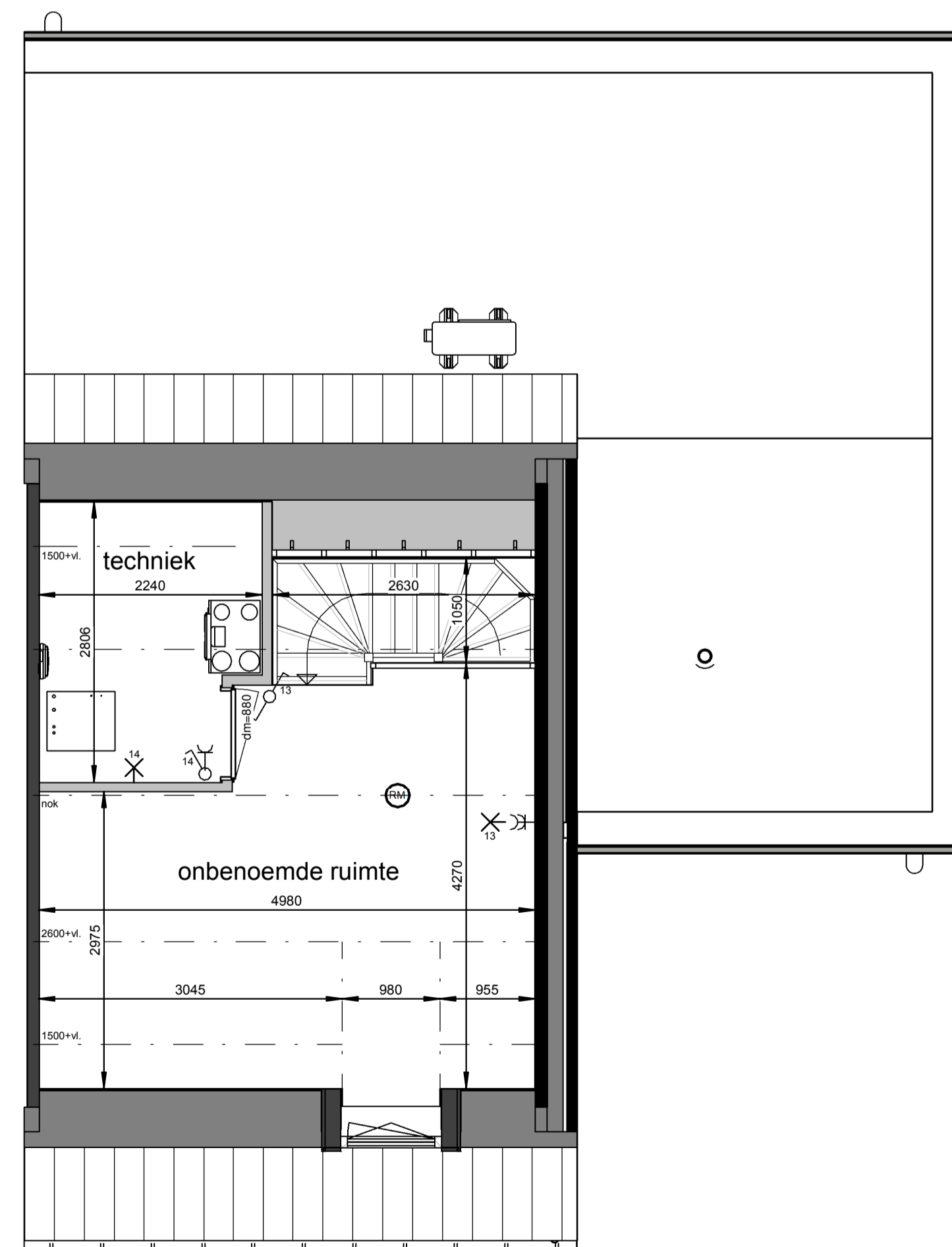









**Begane grond**  
1 : 50



**Eerste verdieping**  
1 : 50

**Renvooi**

-  plafond-lichtpunt
-  wand-lichtpunt
-  enkele schakelaar
-  wisselschakelaar
-  enkele wandcontactdoos
-  dubbele wandcontactdoos
-  bediening thermostaat
-  bediening MV, bedraad
-  ruimteregelaar
-  aansluiting onbedraad
-  bedrukker
-  schel, voordeur bel
-  rookmelder
-  ma ⊕ plafond-afvoerventiel mechanische ventilatie
-  mt ⊕ plafond-toevoerventiel mechanische ventilatie
-  verdelers vloerverwarming
-  PV omvormer
-  E-radiator
-  opstelplaats wasmachine / wasdroger
-  entree woning

Maatvoering in plattegronden zijn 'circa' maten.  
Leidingen en kanalenverloop conform opgave installateur.  
Elektra en installaties worden conform opgave installateur uitgevoerd.  
Posties ventilatie mechanische ventilatie zijn indicatief.  
Posties WP, WTW en omvormer zijn indicatief.  
Zonnepanelen indicatief weergegeven, aantal conform berekening.

**Horst de Afdang, 25 woningen - fase 5**  
Woningtype L2s - Verkooptekening - bnr. 21

datum: 17-05-2024 schaal: 1:100 / 1:50 papierformaat: A1 besch.: B-VK-L2s-0

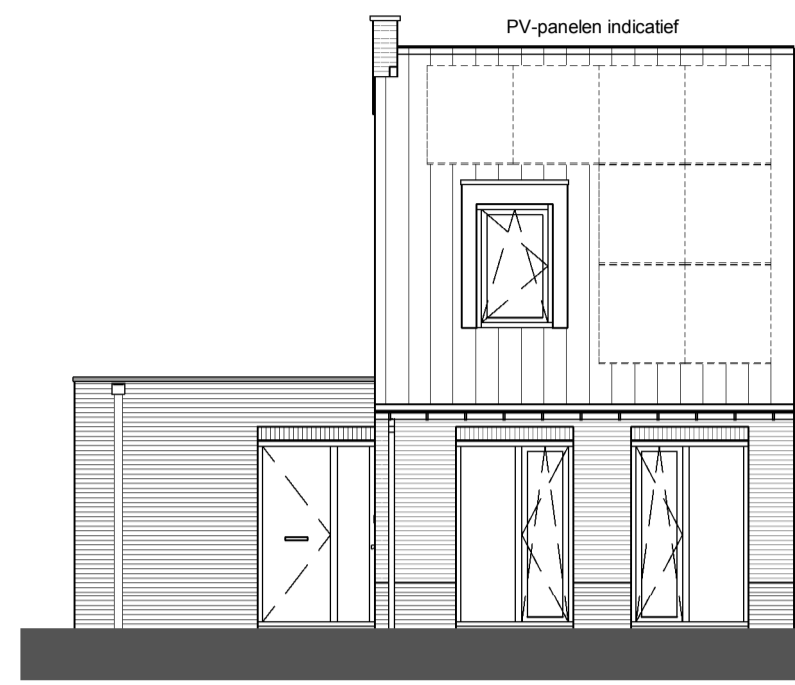

**Voorgevel**  
1 : 100

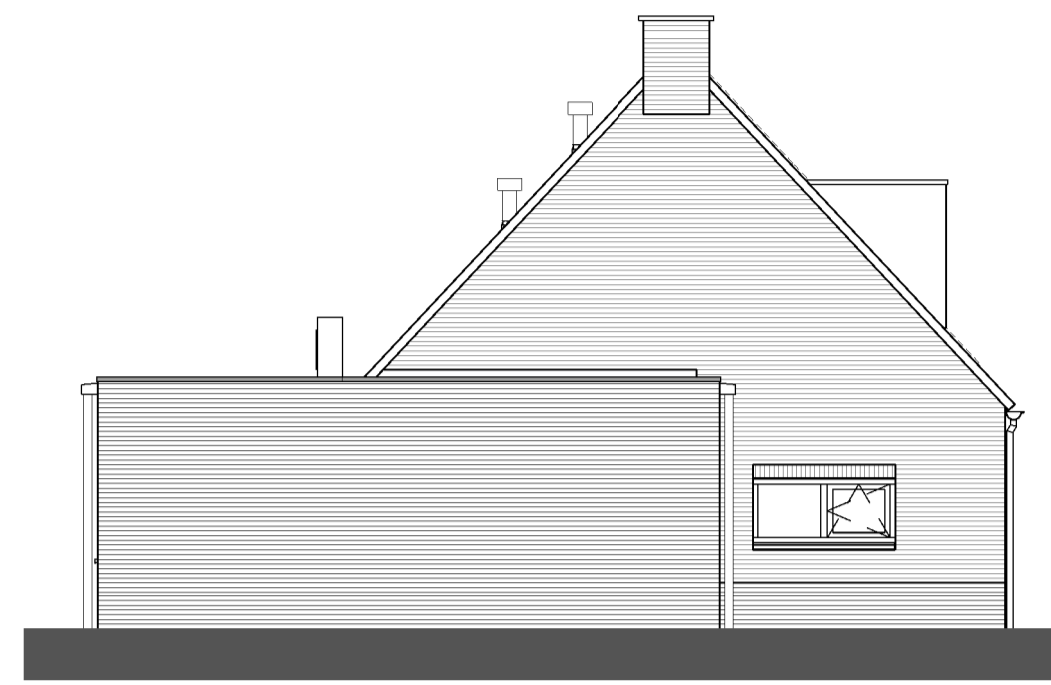

**Linkergevel**  
1 : 100



**Achtergevel**  
1 : 100

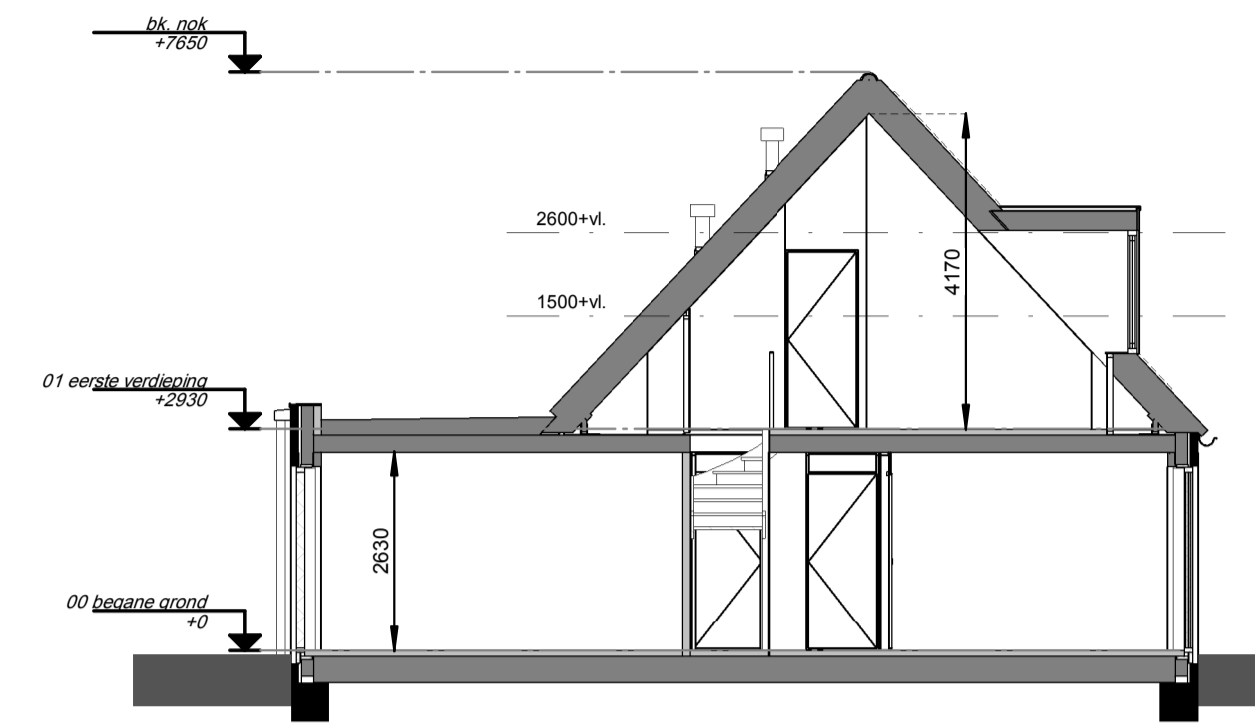

**Doorsnede**  
1 : 100

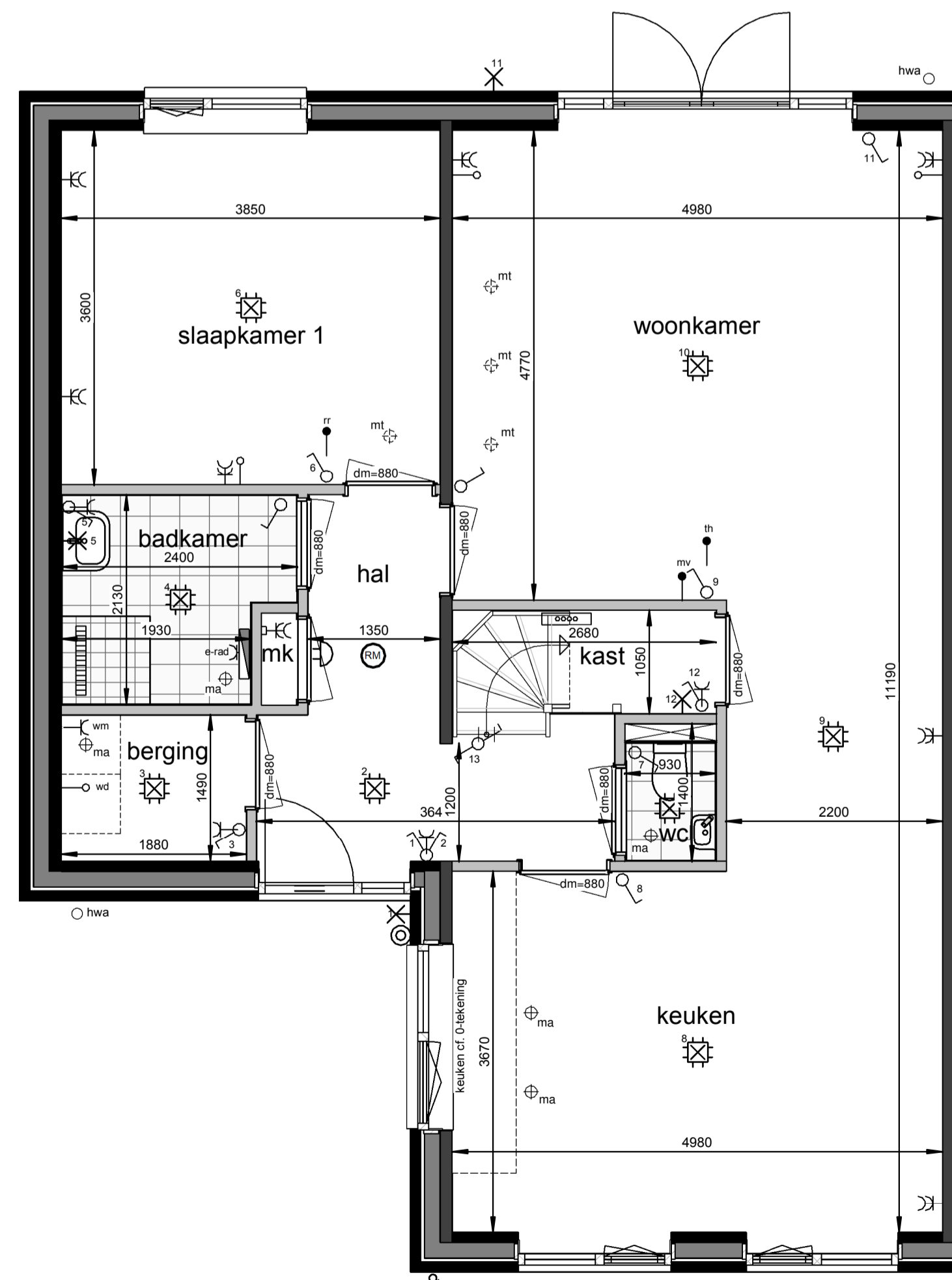

**Begane grond**  
1 : 50

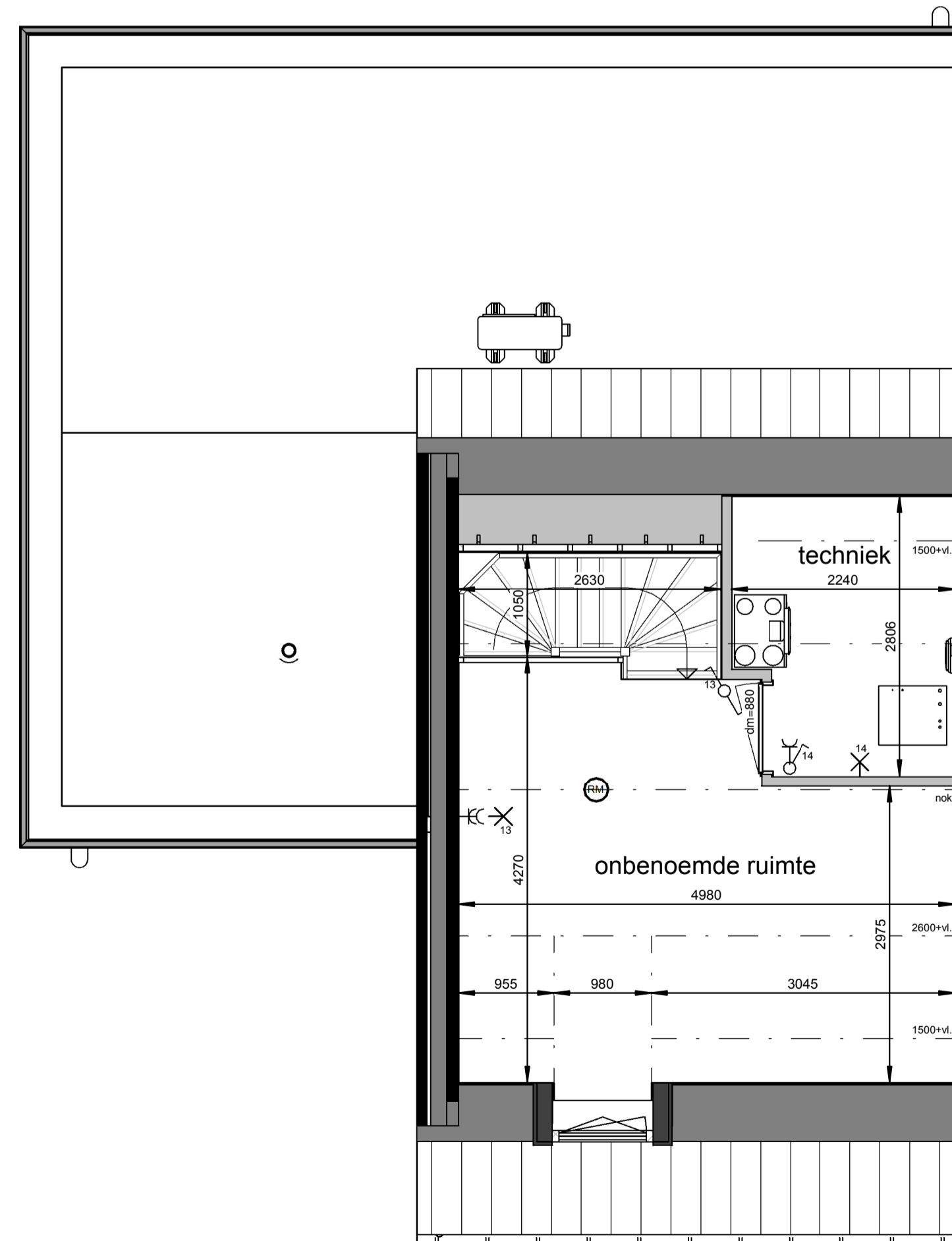

**Eerste verdieping**  
1 : 50

**Renvooi**

-  plafond-lichtpunt
-  wand-lichtpunt
-  enkele schakelaar
-  wisselschakelaar
-  enkele wandcontactdoos
-  dubbele wandcontactdoos
-  bediening thermostaat
-  bediening MV, bedraad
-  ruimteregelaar
-  aansluiting onbedraad
-  bedrukker
-  schel, voordeur bel
-  rookmelder
-  ma ⊕ plafond-afvoerventiel mechanische ventilatie
-  mt ⊕ plafond-toevoerventiel mechanische ventilatie
-  verdeler vloerverwarming
-  PV omvormer
-  E-radiator
-  opstelplaats wasmachine / wasdroger
-  entree woning

Maatvoering in plattegronden zijn 'circa' maten.  
 Leidingen en kanalenverloop conform opgave installateur.  
 Elektra en installaties worden conform opgave installateur uitgevoerd.  
 Posities ventilaten mechanische ventilatie zijn indicatief.  
 Posties WP, WTW en omvormer zijn indicatief.  
 Zonnepanelen indicatief weergegeven, aantal conform berekening.

**Horst de Afgang, 25 woningen - fase 5**  
 Woningtype L3 - Verkooptekening - bnr. 22

datum: 17-05-2024 schaal: 1:100 / 1:50 papierformaat: A1 beschv.: B-VK-L3-0

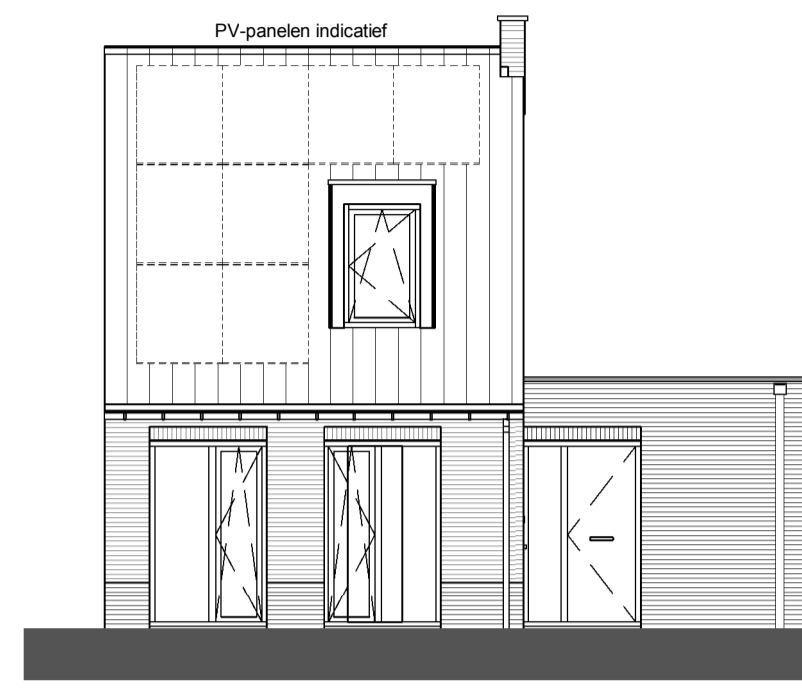

**Voorgevel**  
1 : 100

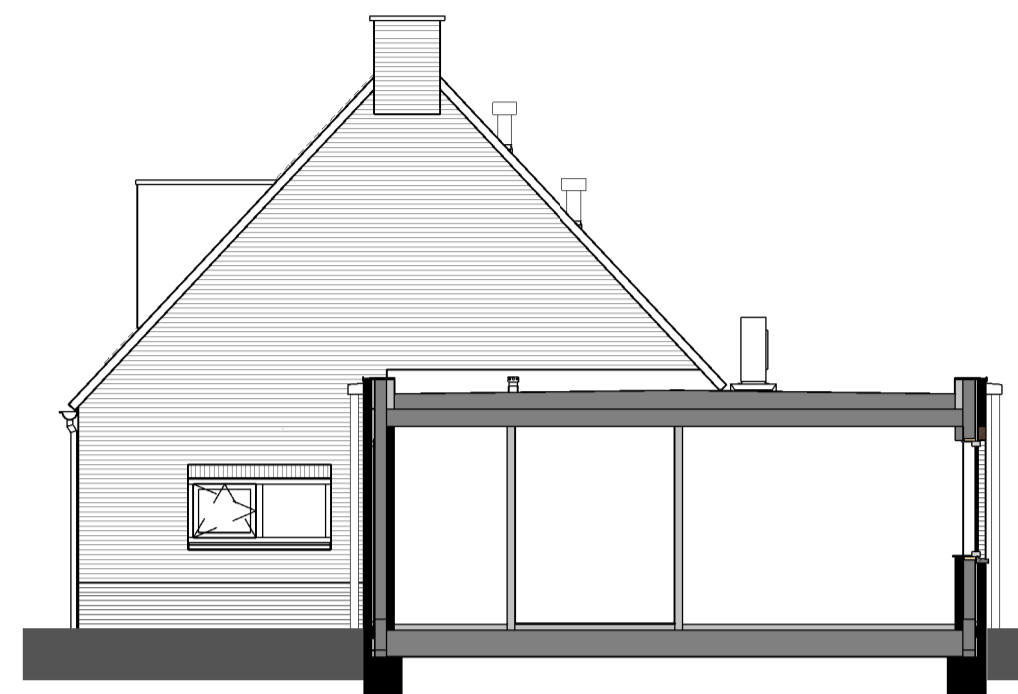

**Rechtergevel**  
1 : 100

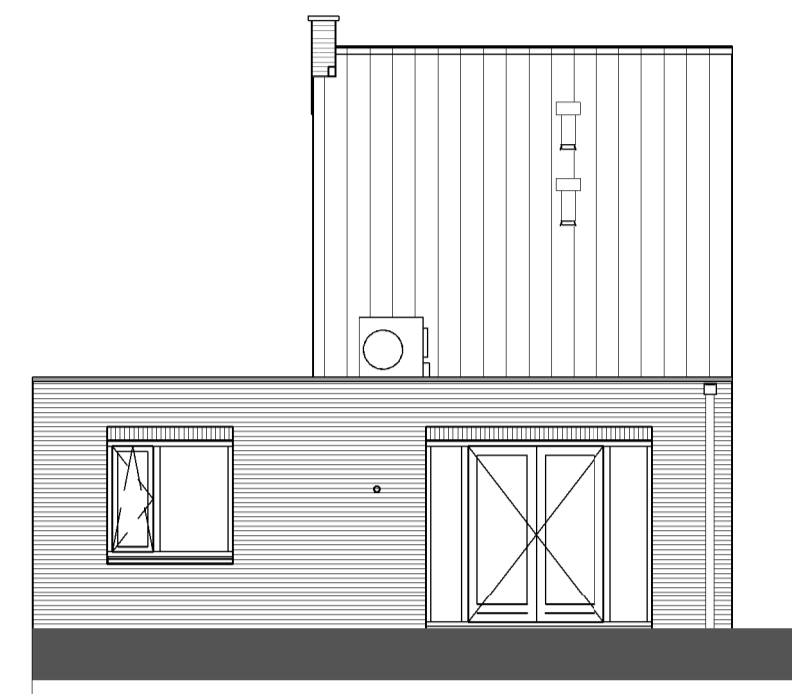

**Achtergevel**  
1 : 100

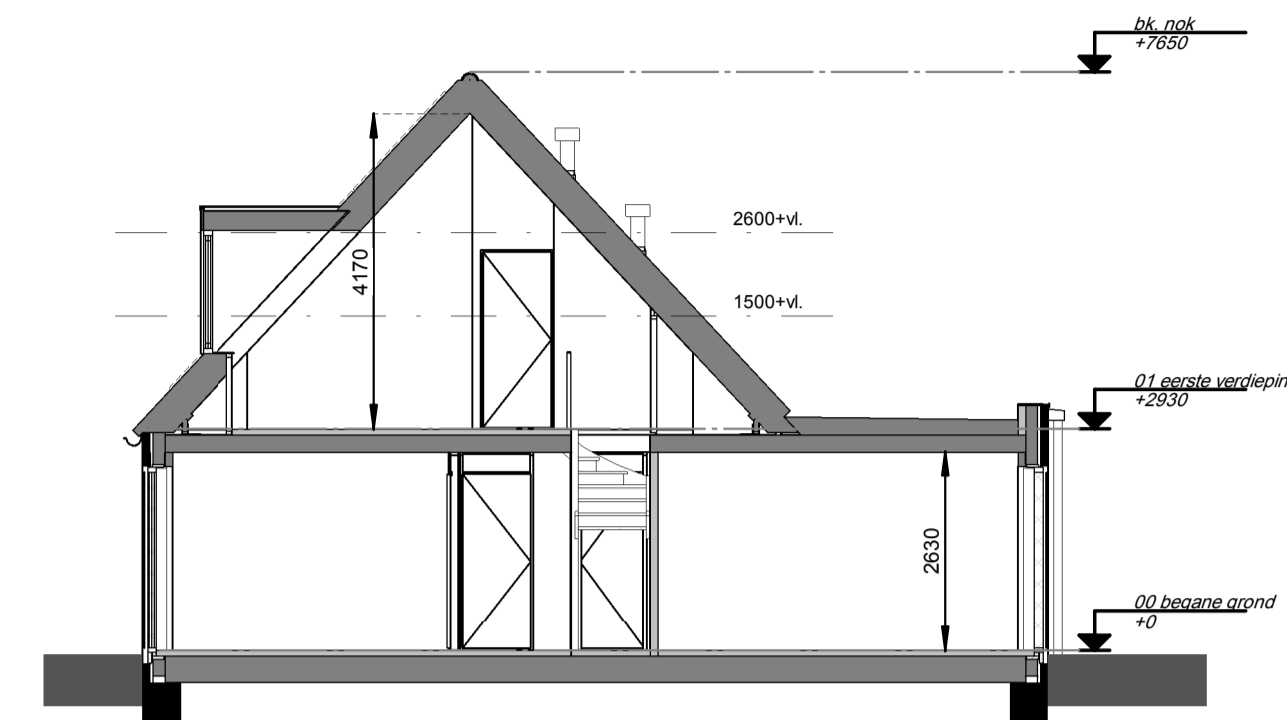

**Doorsnede**  
1 : 100

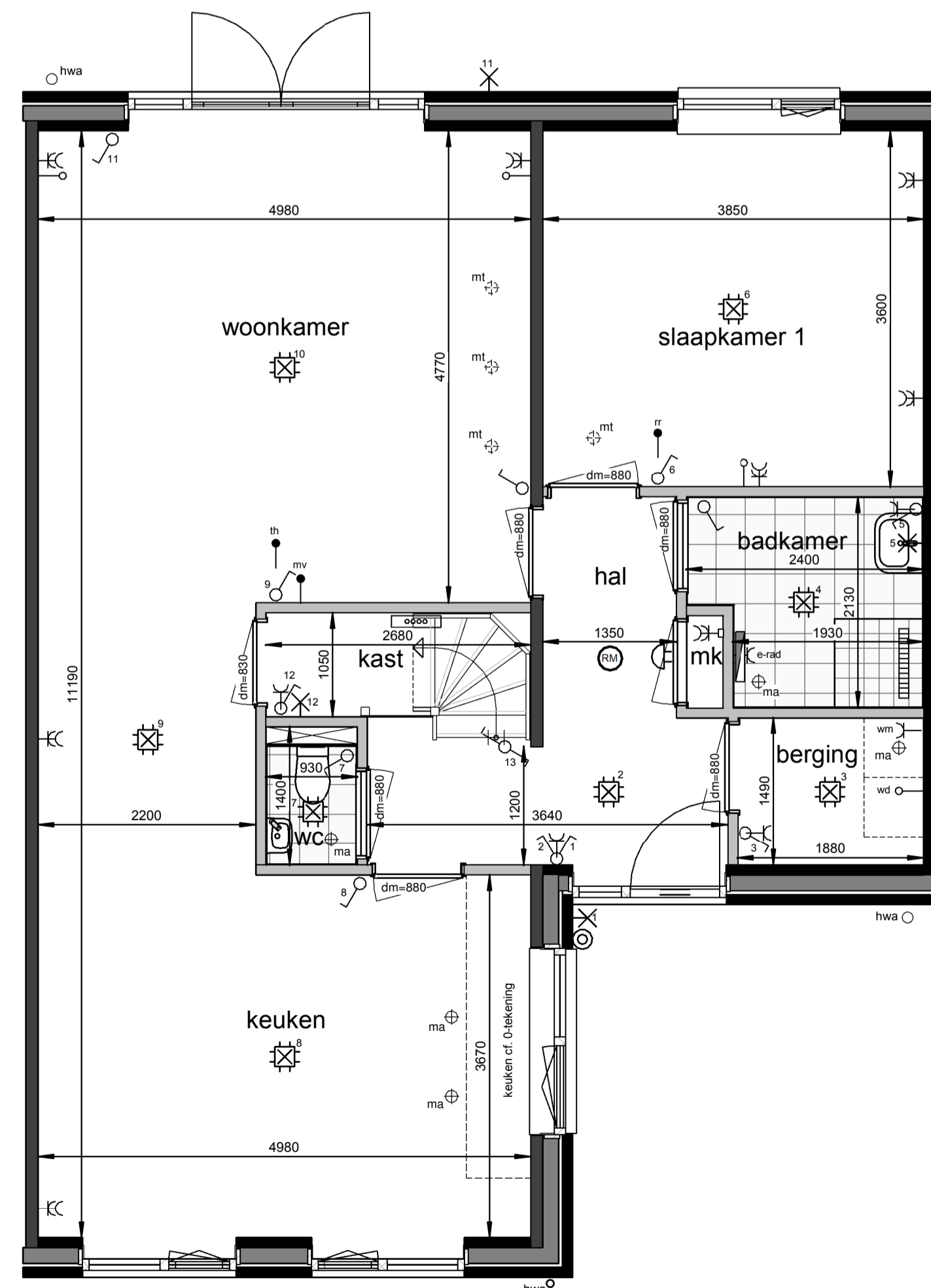

**Begane grond**  
1 : 50

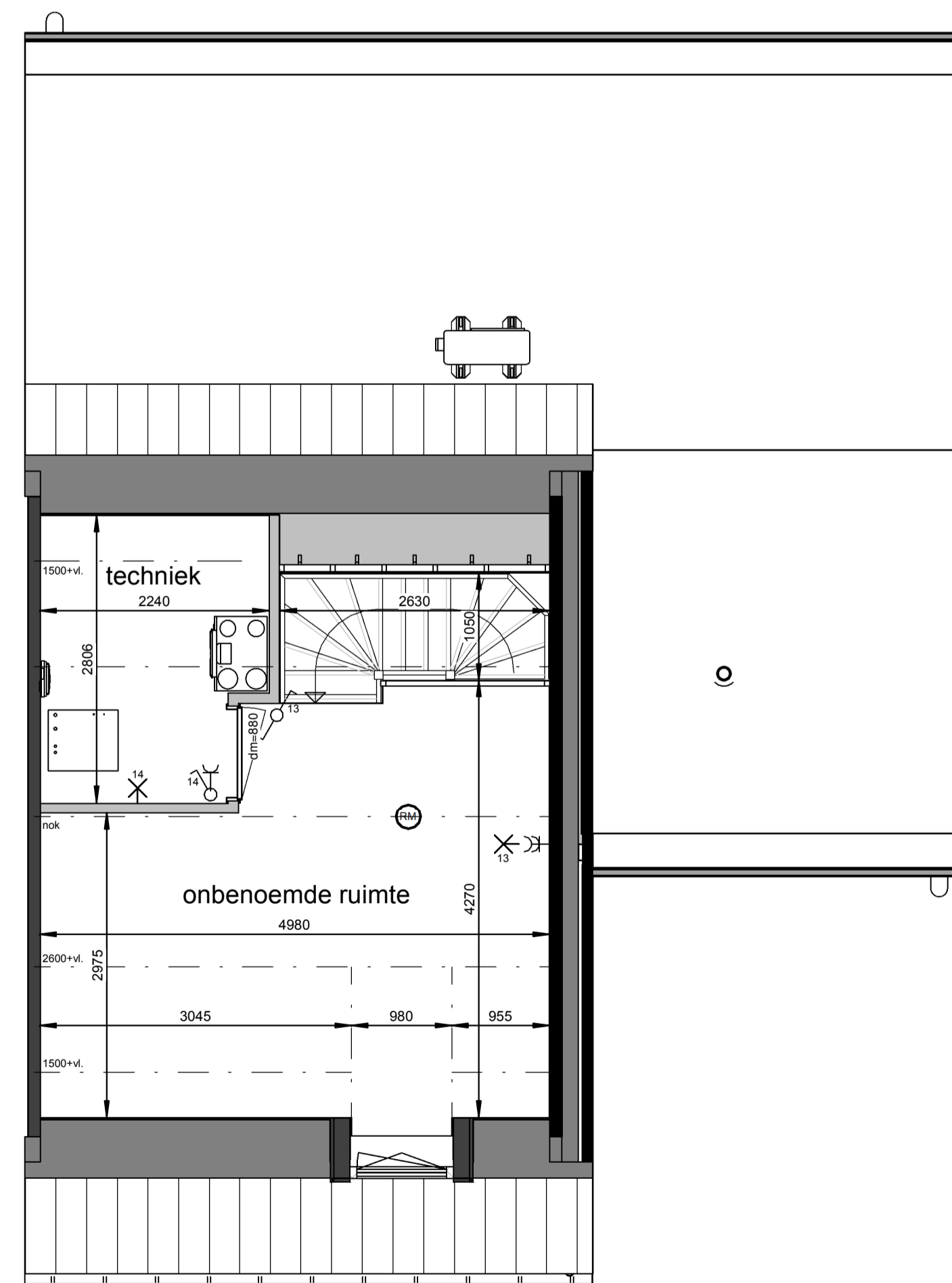

**Eerste verdieping**  
1 : 50

**Renvooi**

-  plafond-lichtpunt
-  wand-lichtpunt
-  enkele schakelaar
-  wisselschakelaar
-  enkele wandcontactdoos
-  dubbele wandcontactdoos
-  bediening thermostaat
-  bediening MV, bedraad
-  ruimteregelaar
-  aansluiting onbedraad
-  bedrukker
-  schel, voordeur bel
-  rookmelder
-  ma ⊕ plafond-afvoerventiel mechanische ventilatie
-  mt ⊕ plafond-toevoerventiel mechanische ventilatie
-  verdelers vloerverwarming
-  PV omvormer
-  E-radiator
-  opstelplaats wasmachine / wasdroger
-  entree woning

Maatvoering in plattegronden zijn 'circa' maten.  
 Leidingen en kanalenverloop conform opgave installateur.  
 Elektra en installaties worden conform opgave installateur uitgevoerd.  
 Posties ventilatie mechanische ventilatie zijn indicatief.  
 Posties WP, WTW en omvormer zijn indicatief.  
 Zonnepanelen indicatief weergegeven, aantal conform berekening.

**Horst de Afdang, 25 woningen - fase 5**  
 Woningtype L1s - Verkooptekening - bnr. 23

datum: 17-05-2024 schaal: 1:100 / 1:50 papierformaat: A1 besch.: B-VK-L1s-0

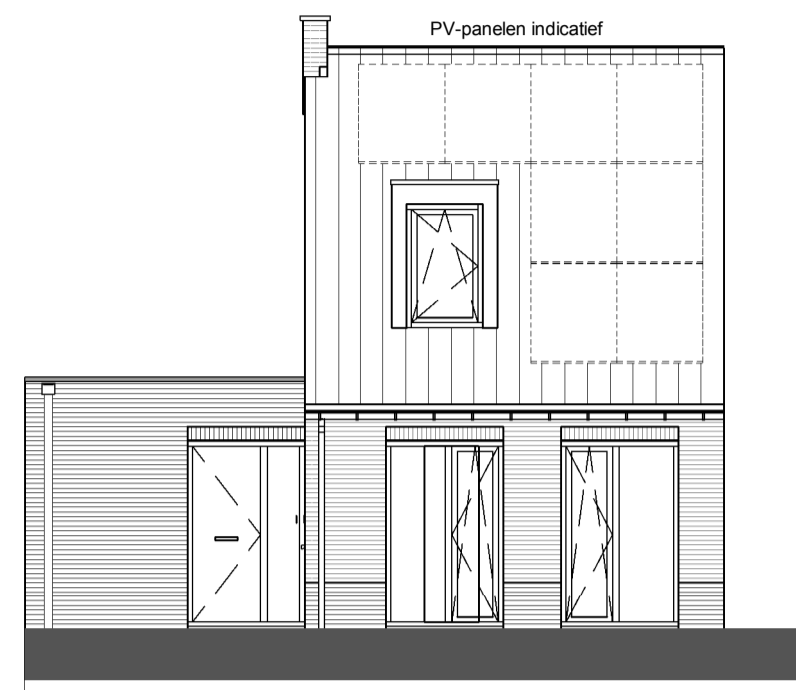

**Voorgevel**  
1 : 100

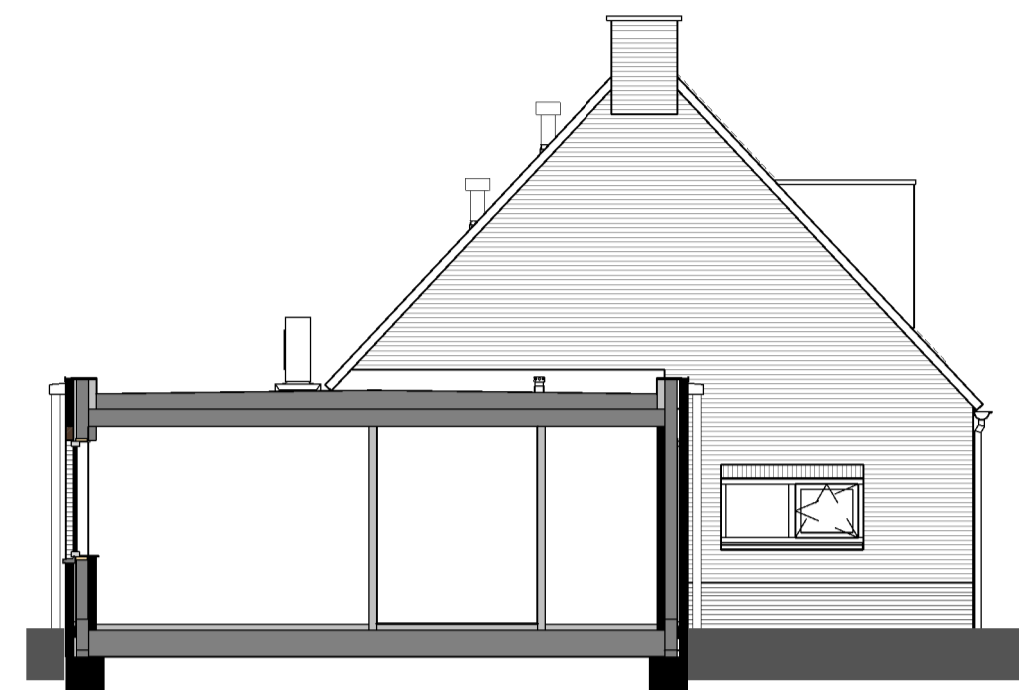

**Linkergevel**  
1 : 100



**Achtergevel**  
1 : 100

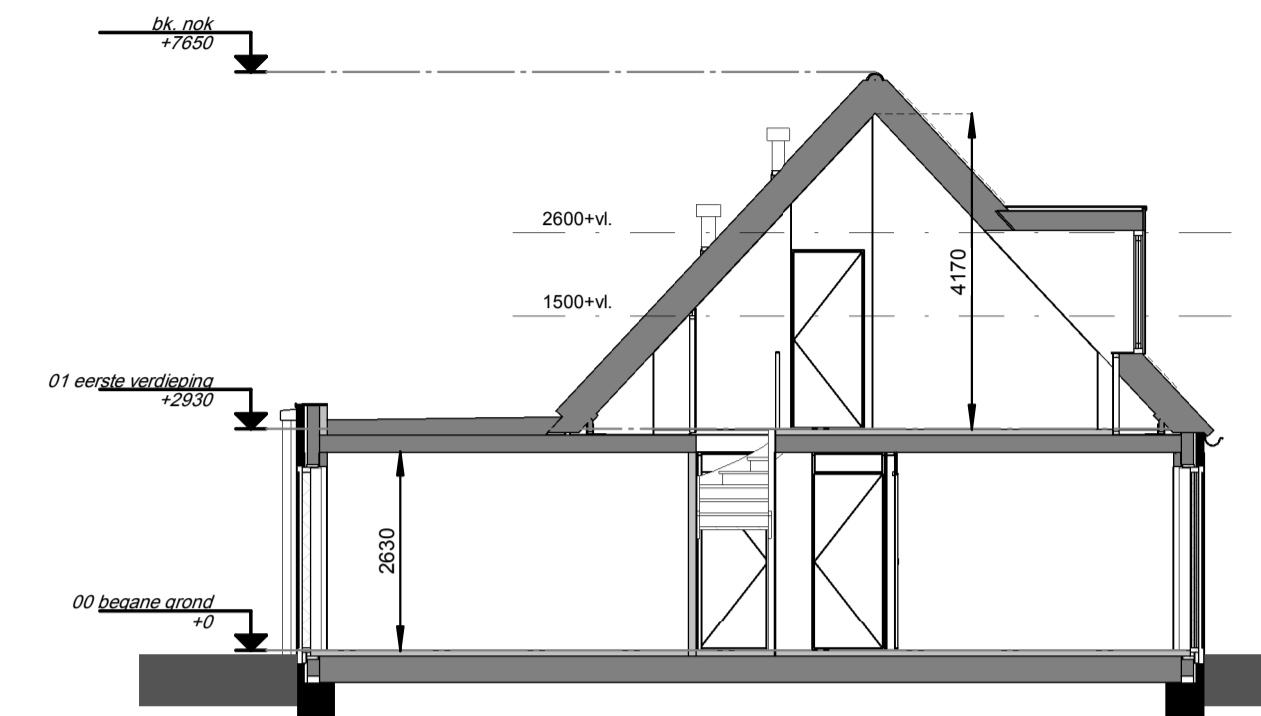

**Doorsnede**  
1 : 100

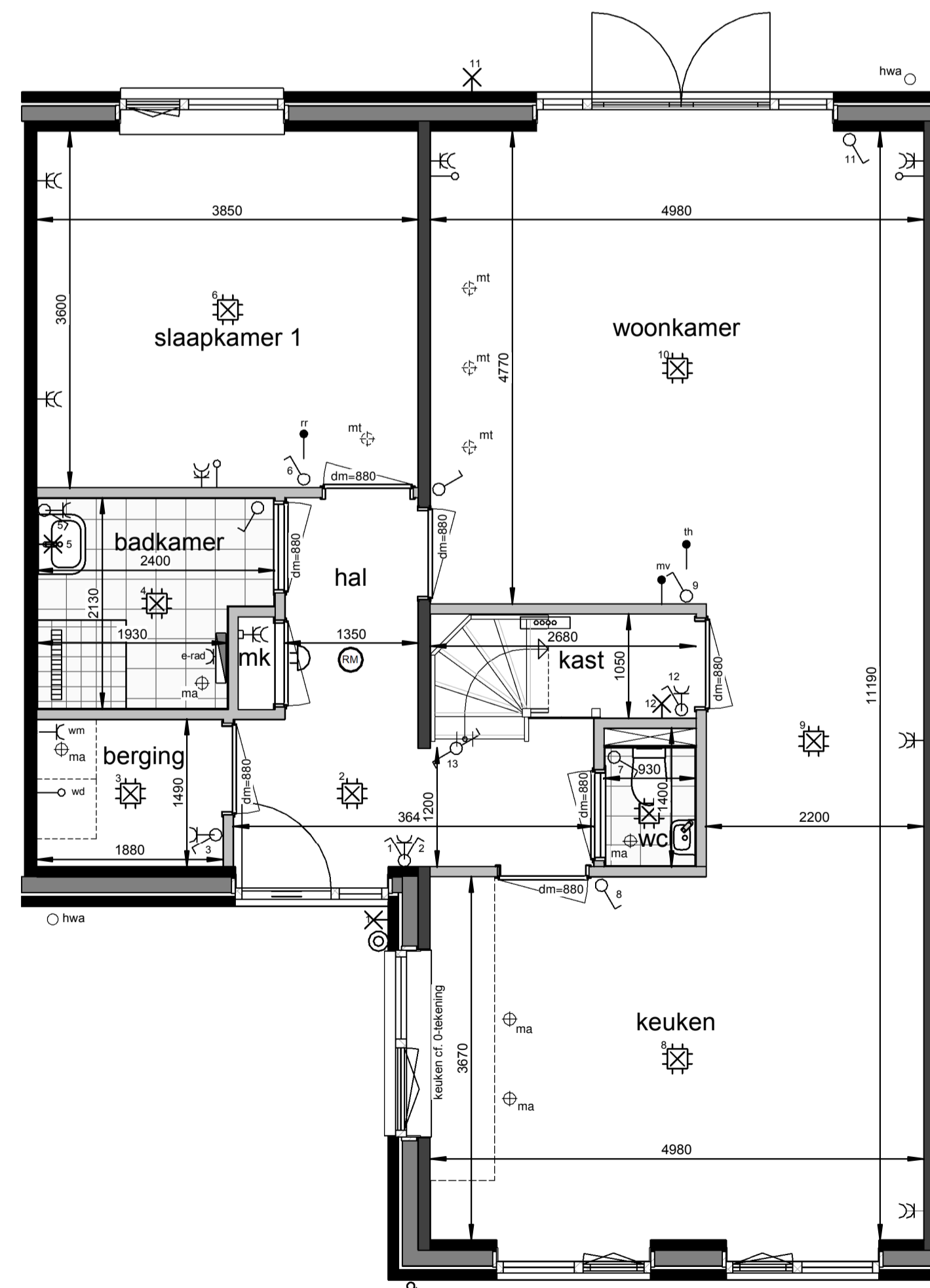

**Begane grond**  
1 : 50

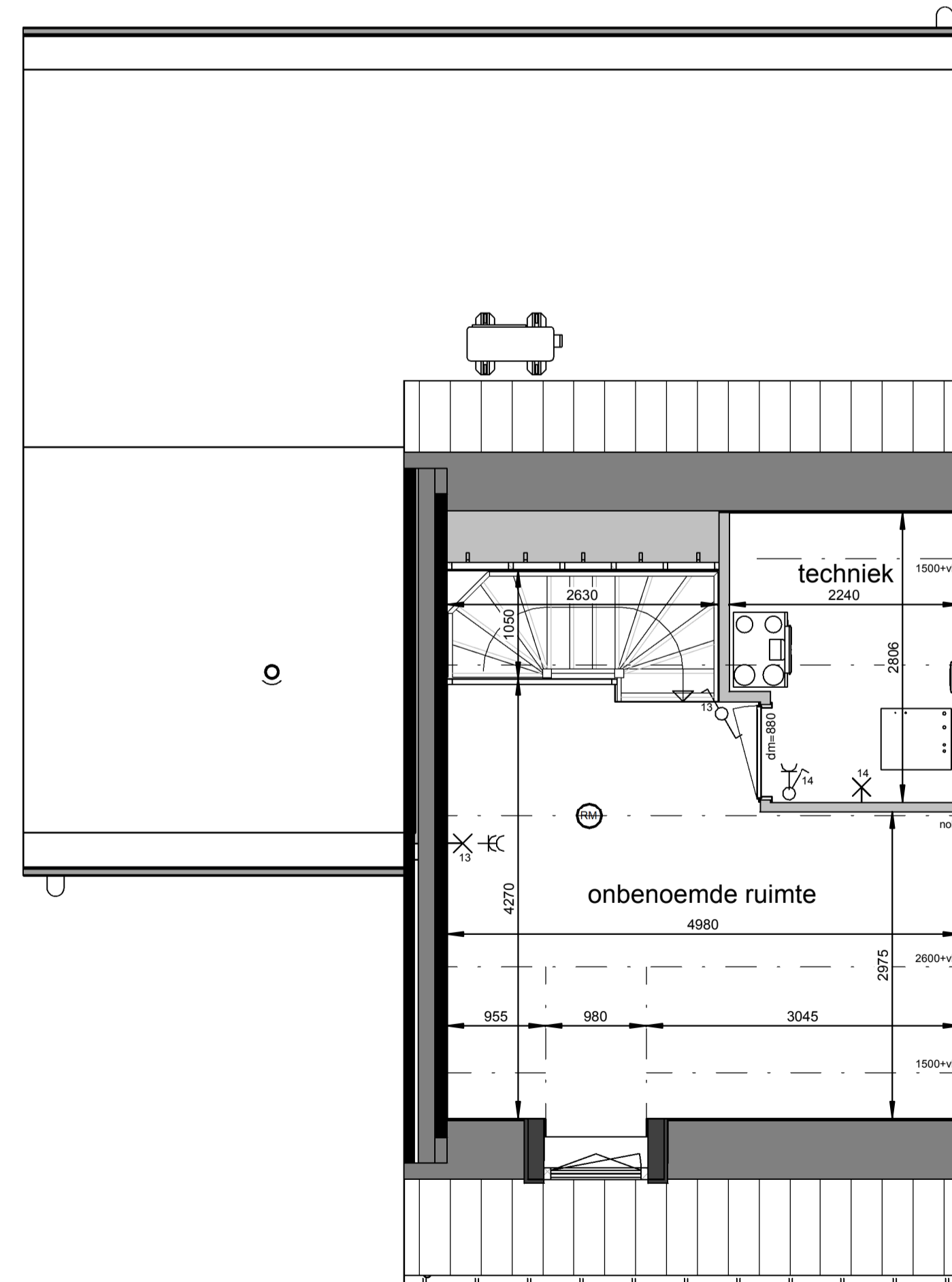

**Eerste verdieping**  
1 : 50

**Renvooi**

-  plafond-lichtpunt
-  wand-lichtpunt
-  enkele schakelaar
-  wisselschakelaar
-  enkele wandcontactdoos
-  dubbele wandcontactdoos
-  bediening thermostaat
-  bediening MV, bedraad
-  ruimteregelaar
-  aansluiting onbedraad
-  bedrukker
-  schel, voordeur bel
-  rookmelder
-  ma ⊕ plafond-afvoerventiel mechanische ventilatie
-  mt ⊕ plafond-toevoerventiel mechanische ventilatie
-  verdeler vloerverwarming
-  PV omvormer
-  E-radiator
-  opstelplaats wasmachine / wasdroger
-  entree woning

Maatvoering in plattegronden zijn 'circa' maten.  
Leidingen en kanalenverloop conform opgave installateur.  
Elektra en installaties worden conform opgave installateur uitgevoerd.  
Posties ventielen mechanische ventilatie zijn indicatief.  
Posties WP, WTW en omvormer zijn indicatief.  
Zonnepanelen indicatief weergegeven, aantal conform berekening.

**Horst de Afgang, 25 woningen - fase 5**  
Woningtype L - Verkooptekening - bnr. 24

datum: 17-05-2024 schaal: 1:100 / 1:50 papierformaat: A1 beschv.: B-VK-L-0





**Voorgevel**  
1 : 100

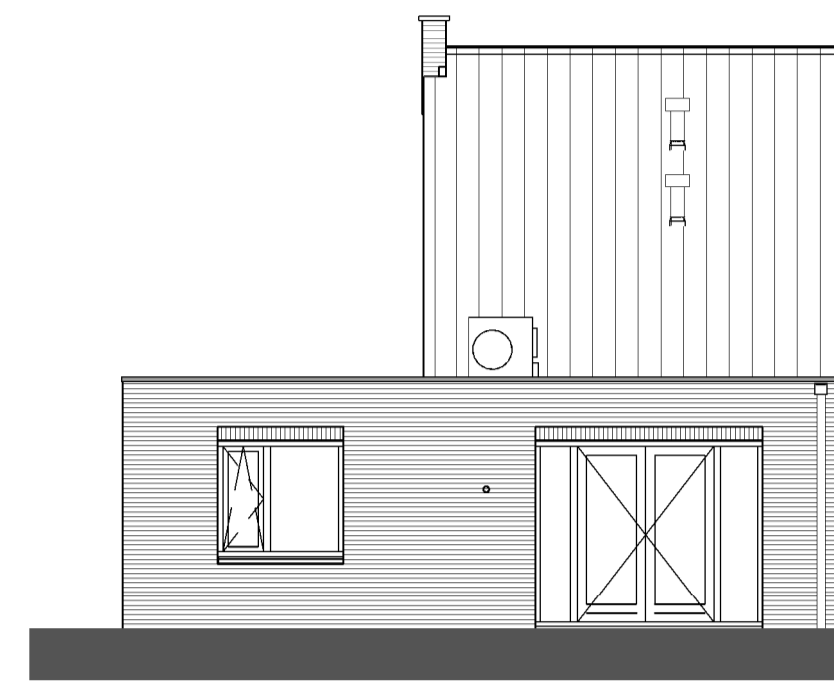

**Achtergevel**  
1 : 100

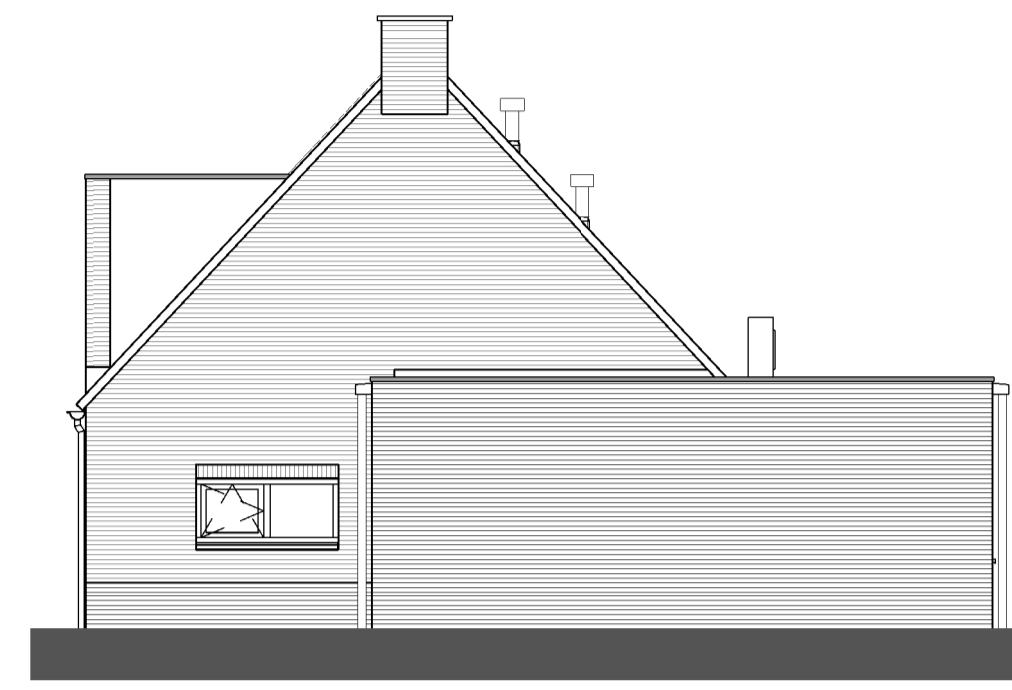

**Rechtergevel**  
1 : 100

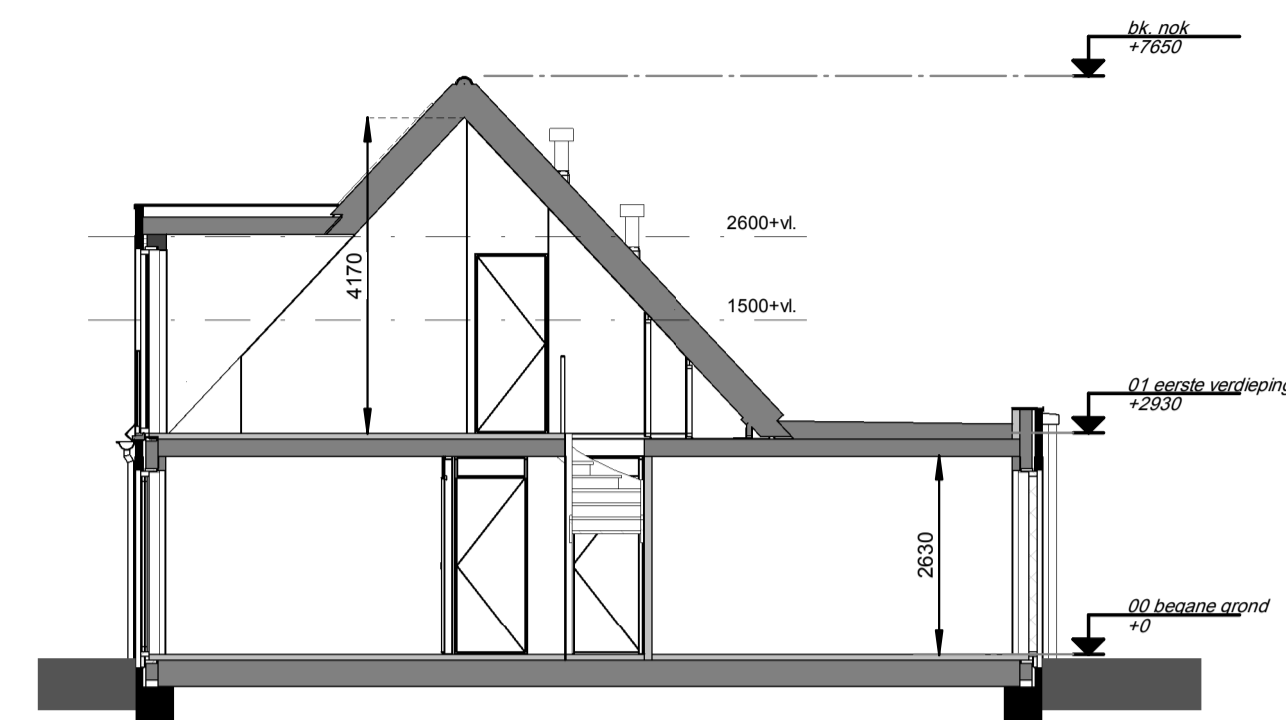

**Doorsnede**  
1 : 100

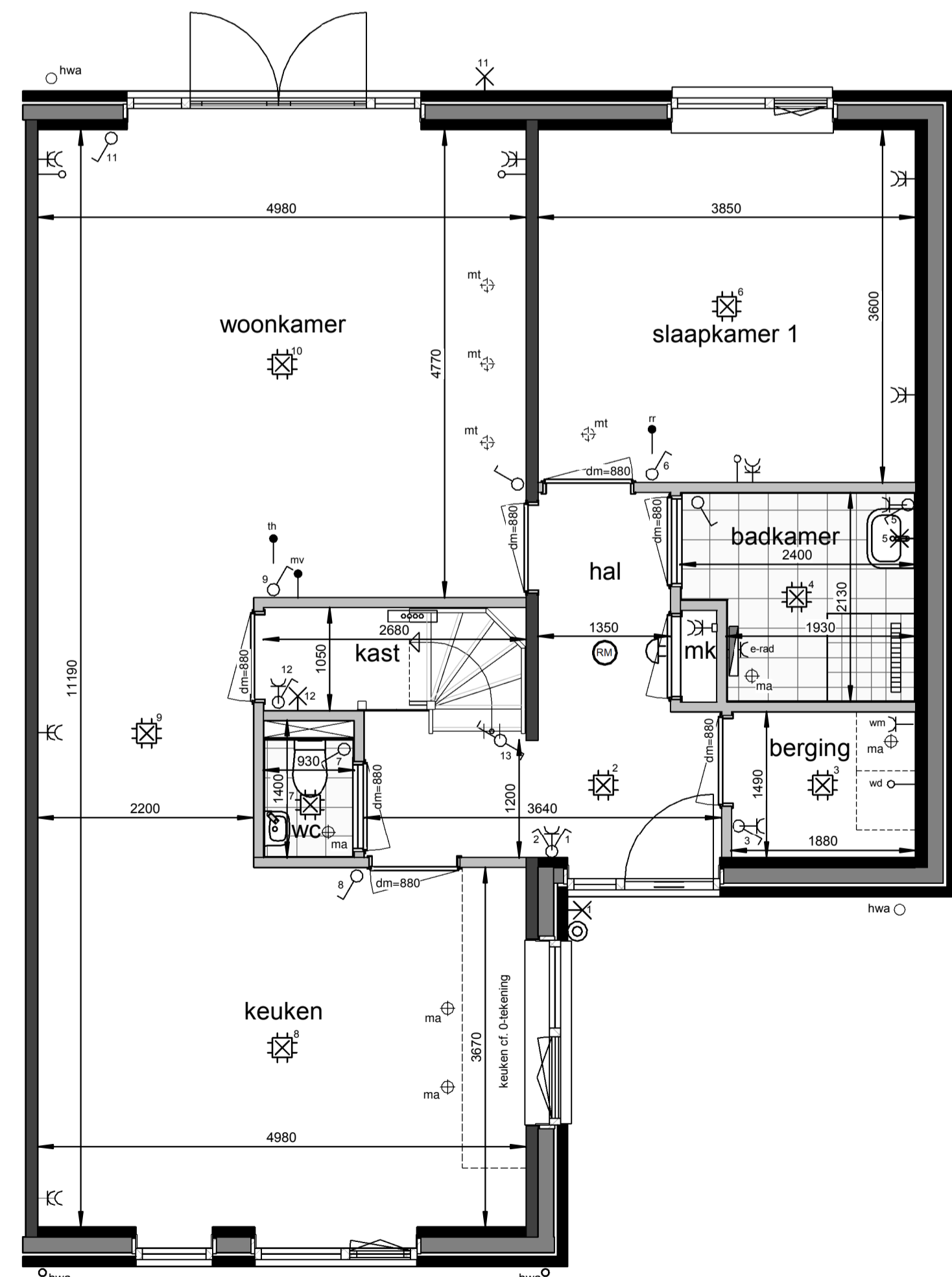

**Begane grond**  
1 : 50

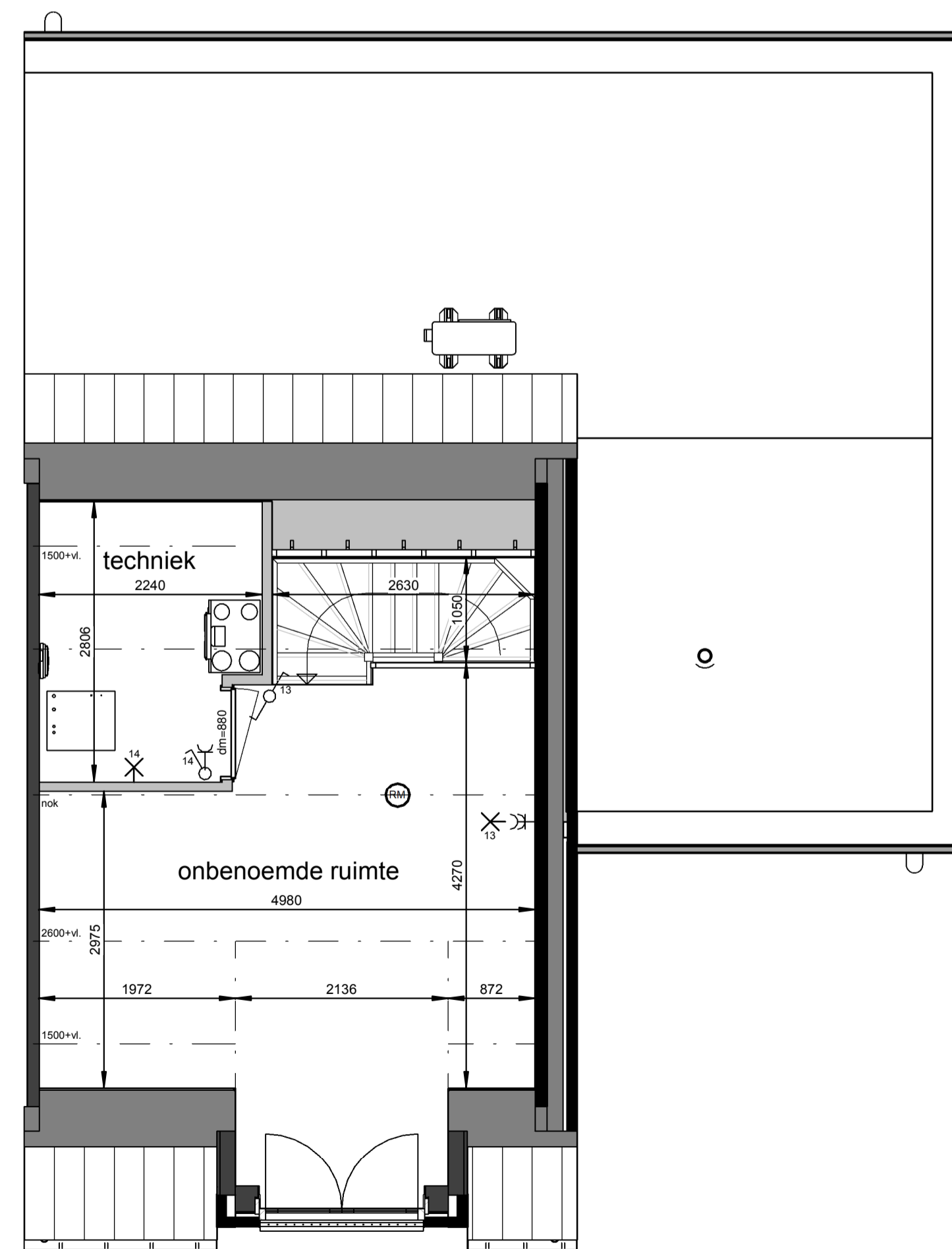

**Eerste verdieping**  
1 : 50

**Renvooi**

-  plafond-lichtpunt
-  wand-lichtpunt
-  enkele schakelaar
-  wisselschakelaar
-  enkele wandcontactdoos
-  dubbele wandcontactdoos
-  bediening thermostaat
-  bediening MV, bedraad
-  ruimteregelaar
-  aansluiting onbedraad
-  bedrukker
-  schel, voordeur bel
-  rookmelder
-  ma ⊕ plafond-afvoerventiel mechanische ventilatie
-  mt ⊕ plafond-toevoerventiel mechanische ventilatie
-  verdeler vloerverwarming
-  PV omvormer
-  E-radiator
-  opstelplaats wasmachine / wasdroger
-  entree woning

Maatvoering in plattegronden zijn 'circa' maten.  
 Leidingen en kanalenverloop conform opgave installateur.  
 Elektra en installaties worden conform opgave installateur uitgevoerd.  
 Posities ventielen mechanische ventilatie zijn indicatief.  
 Posities WP, VTW en omvormer zijn indicatief.  
 Zonnepanelen indicatief weergegeven, aantal conform berekening.

**Horst de Afgang, 25 woningen - fase 5**  
 Woningtype L4s - Verkooptekening - bnr. 25

datum: 17-05-2024 schaal: 1:100 / 1:50 papierformaat: A1 beschv.: B-VK-L4s-0

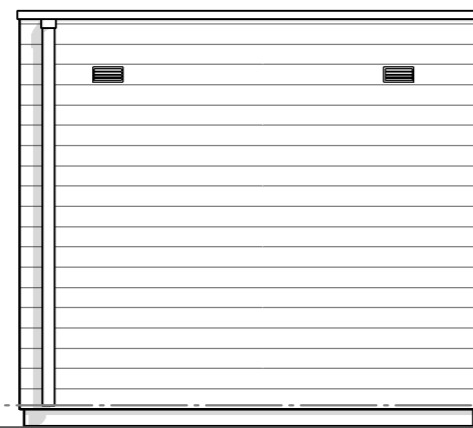

Voorgevel

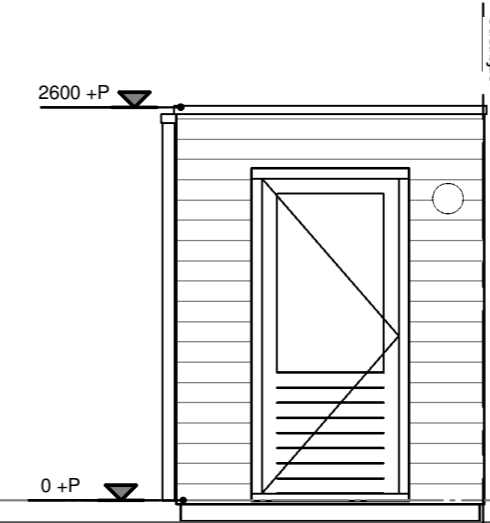

Rechtergevel

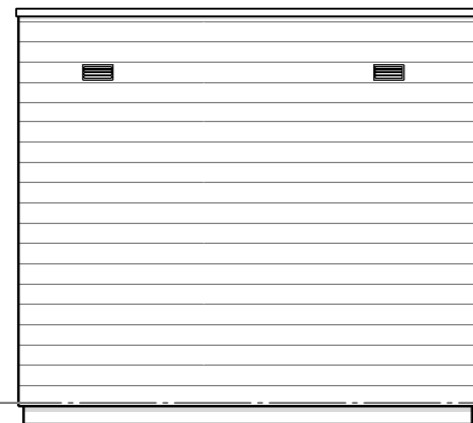

Achtergevel

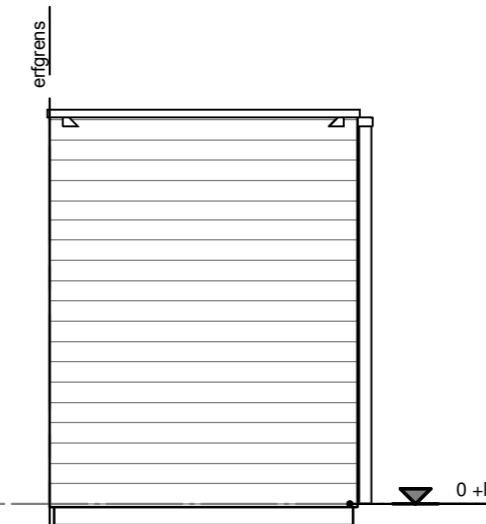



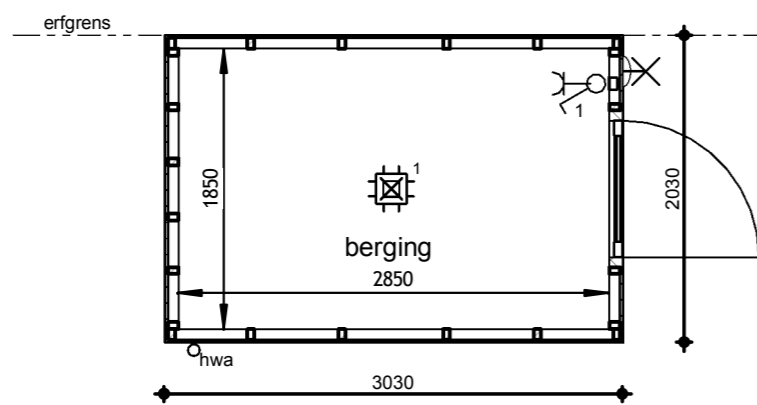

Linkergevel



Begane grond

Voor positie buitenbergingen - zie situatietekening

Renvooi

-  plafond-lichtpunt
-  wand-lichtpunt, schemerschakelaar
-  enkele schakelaar
-  enkele wandcontactdoos

Maatvoering zijn 'circa' maten.  
Elektra en installaties worden conform opgave installateur uitgevoerd.  
Locatie aansluitpunten / schakelaars indicatief.

**Horst de Afhang, 25 woningen - fase 5**

Buitenberging - enkel

datum: 17-05-2024    schaal: 1:50    papierformaat: A2    bladnr.: B-VK-BB-1



Voorgevel

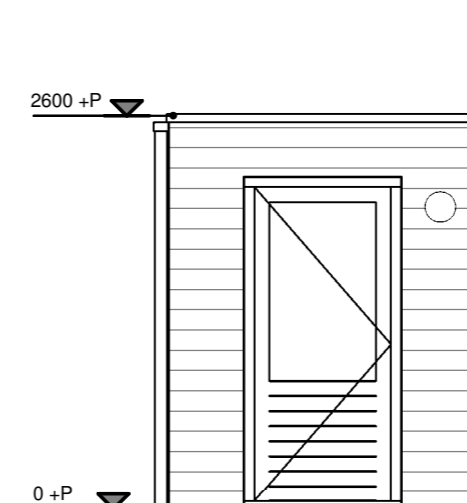

Rechtergevel

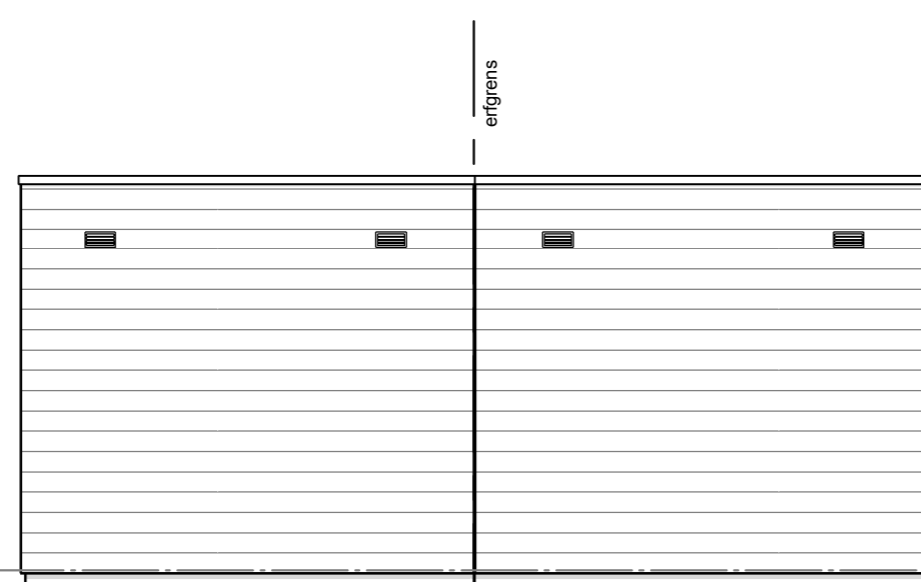

Achtergevel

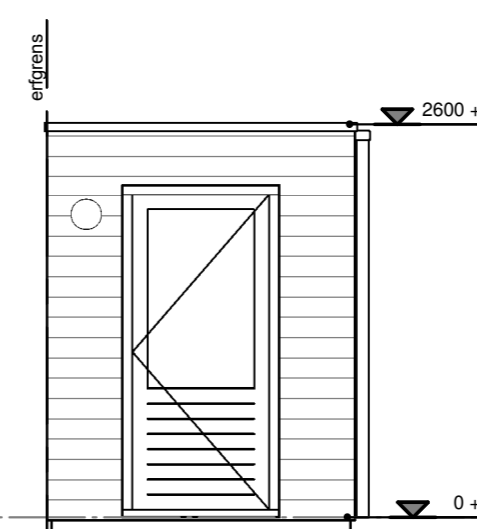



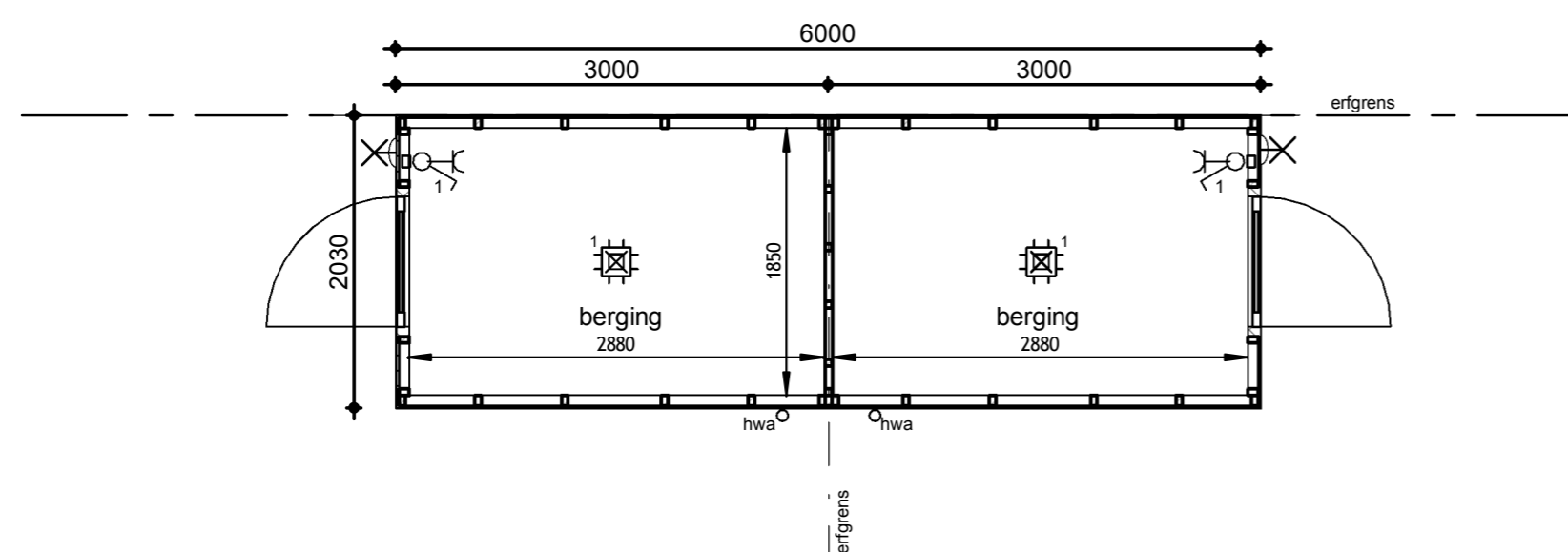

Linkergevel



Begane grond

Voor positie buitenbergingen - zie situatietekening

Renvooi

-  plafond-lichtpunt
-  wand-lichtpunt, schemerschakelaar
-  enkele schakelaar
-  enkele wandcontactdoos

Maatvoering zijn 'circa' maten.  
 Elektra en installaties worden conform opgave installateur uitgevoerd.  
 Locatie aansluitpunten / schakelaars indicatief.

**Horst de Afhang, 25 woningen - fase 5**  
 Buitenberging - geschakeld korte zijde

datum: 17-05-2024    schaal: 1:50    papierformaat: A2    bladnr.: B-VK-BB-2